SİNAN REİS'İN
yeni serüveni

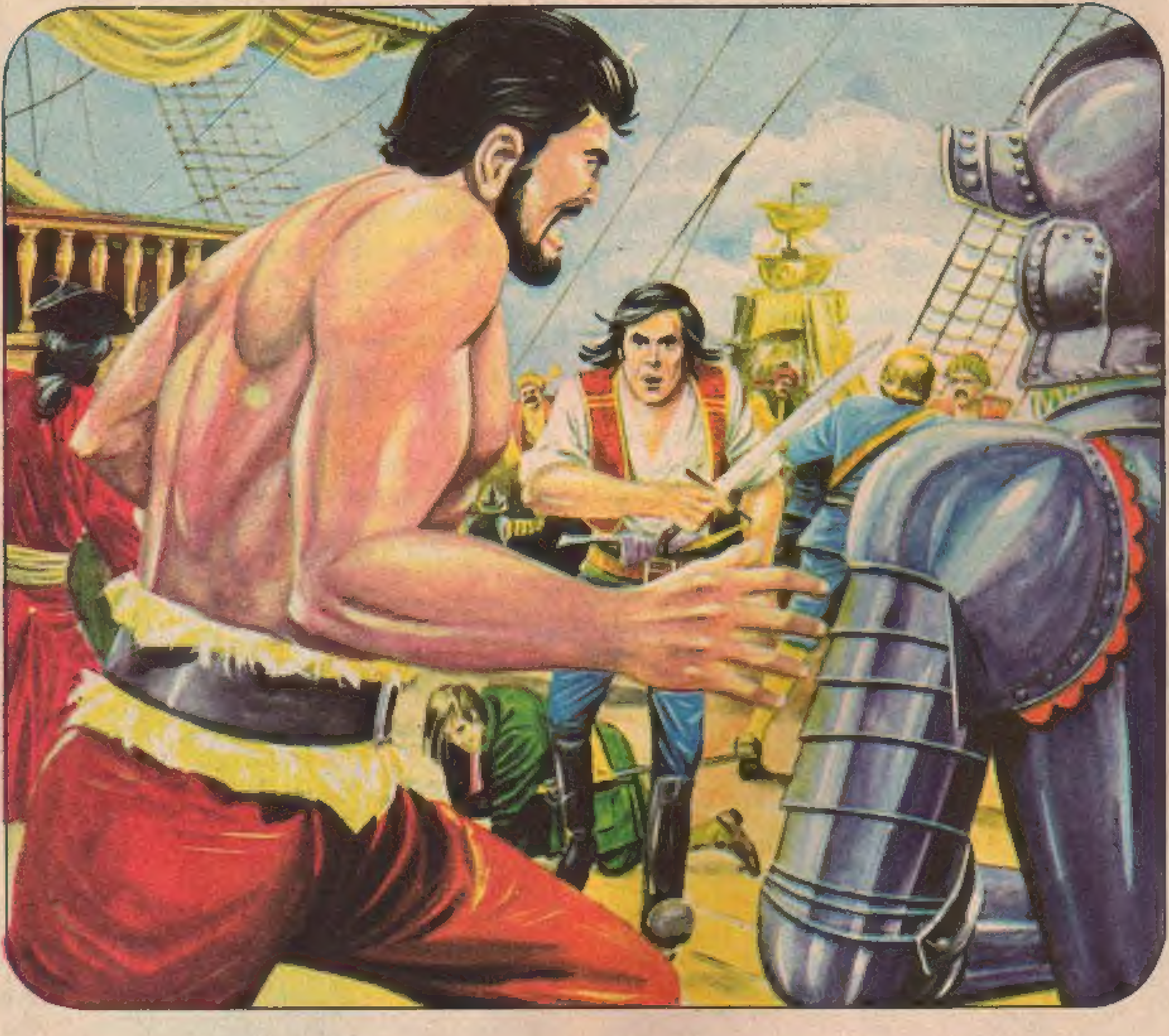

ŞEYTAN KANI

Bugün başladık

SİNAN REİS / ŞEYTAN KANI /

Çizen: Refet KARTAL

AKDENİZ'İ TİTRETEN TÜRK KORSANI **SİNAN REİS**

Sahibi: Veb Ofset İleri Matbaacılık A.Ş. adına Haldun SİMAVİ. Yazı İşleri Müdürü: Rahmi TURAN
Müessese Müdürü: Kemal KINACI İdare: Alay Köşkü Eryılmaz Sok. Cağaloğlu – İSTANBUL

AKDENİZ'İ TİTRETEN TÜRK KORSANI SİNAN REİS

BASILDIĞI YER: Veb Ofset I Matbaası Alay Köşkü Eryılmaz Sokak ☎ 26 50 00
Neşredilen resimli romanların her hakkı Veb Ofset İleri Matbaacılık A.Ş.'ne aittir.

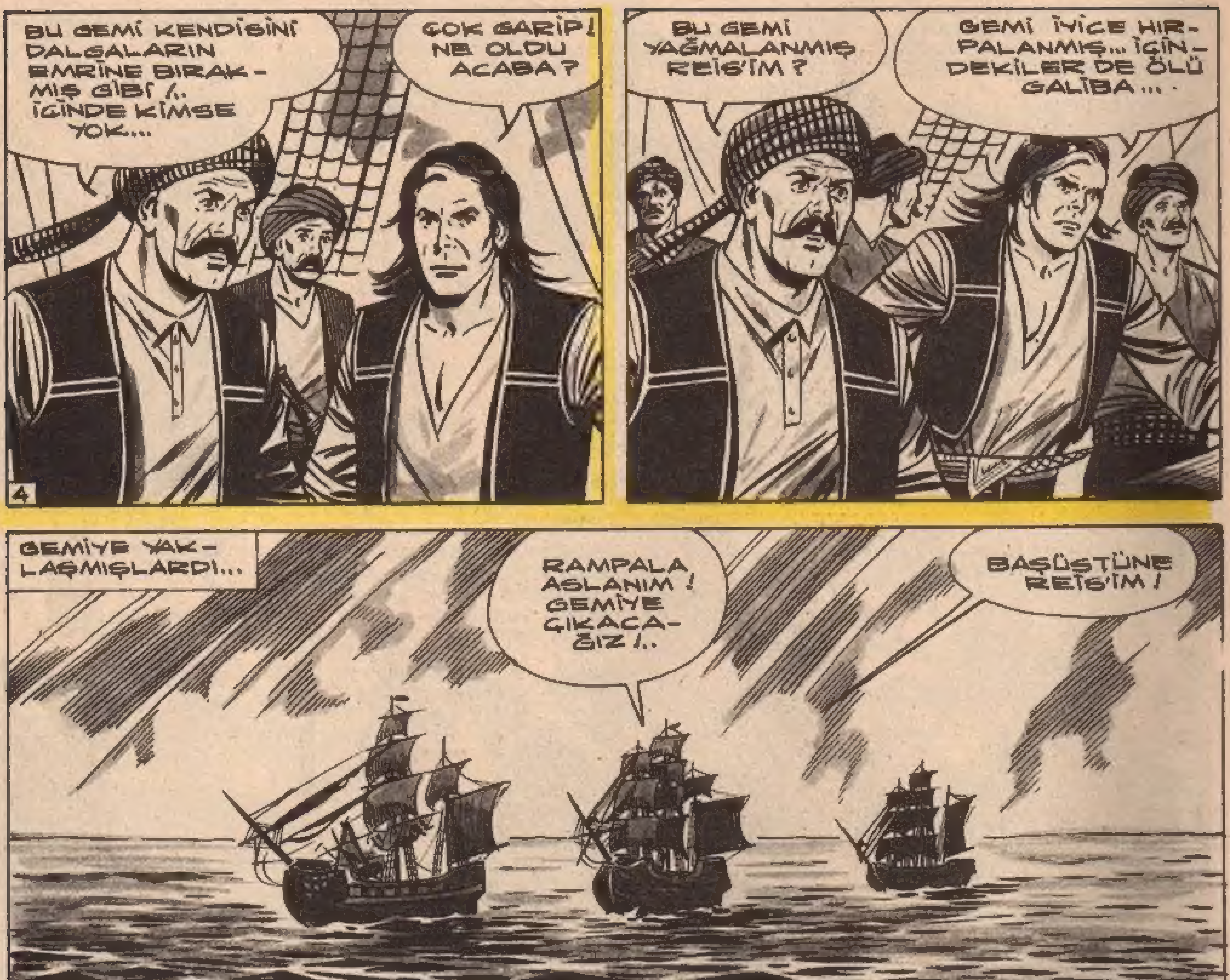

AKDENİZ'İ TİTRETEN TÜRK KORSANI SİNAN REİS

DEVAMI HAFTAYA

AKDENİZ'İ TİTRETEN TÜRK KORSANI **SİNAN REİS**

SİNAN REİS /ŞEYTAN KANI/

Çizen: Refet KARTAL

Sinan Reis, Akdeniz'de rastladığı bir geminin bütün yolcu ve mürettebatının meçhul kişiler tarafından vahşice öldürülmüş olduğunu görür. Cesetlerle dolu olan gemide hiç bir canlı yoktur

AKDENİZ'İ TİTRETEN TÜRK KORSANI SİNAN REİS

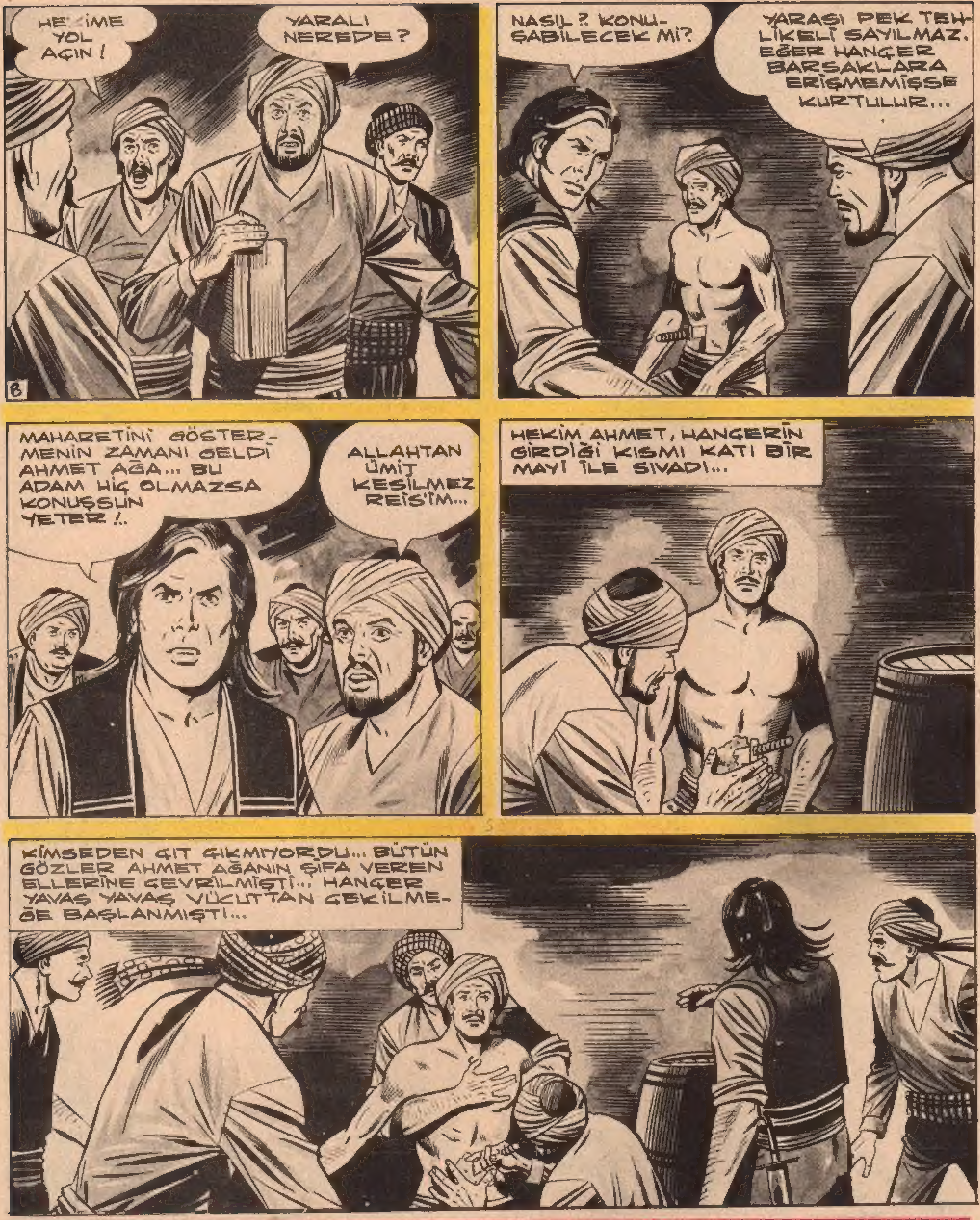

AKDENİZ'İ TİTRETEN TÜRK KORSANI SİNAN REİS

Sahibi: Veb Ofset İleri Matbaacılık A.Ş. adına Haldun SİMAVİ. Yazı İşleri Müdürü: Rahmi TURAN
Müessese Müdürü: Kemal KINACI İdare: Alay Köşkü Eryılmaz Sok. Cağaloğlu - İSTANBUL

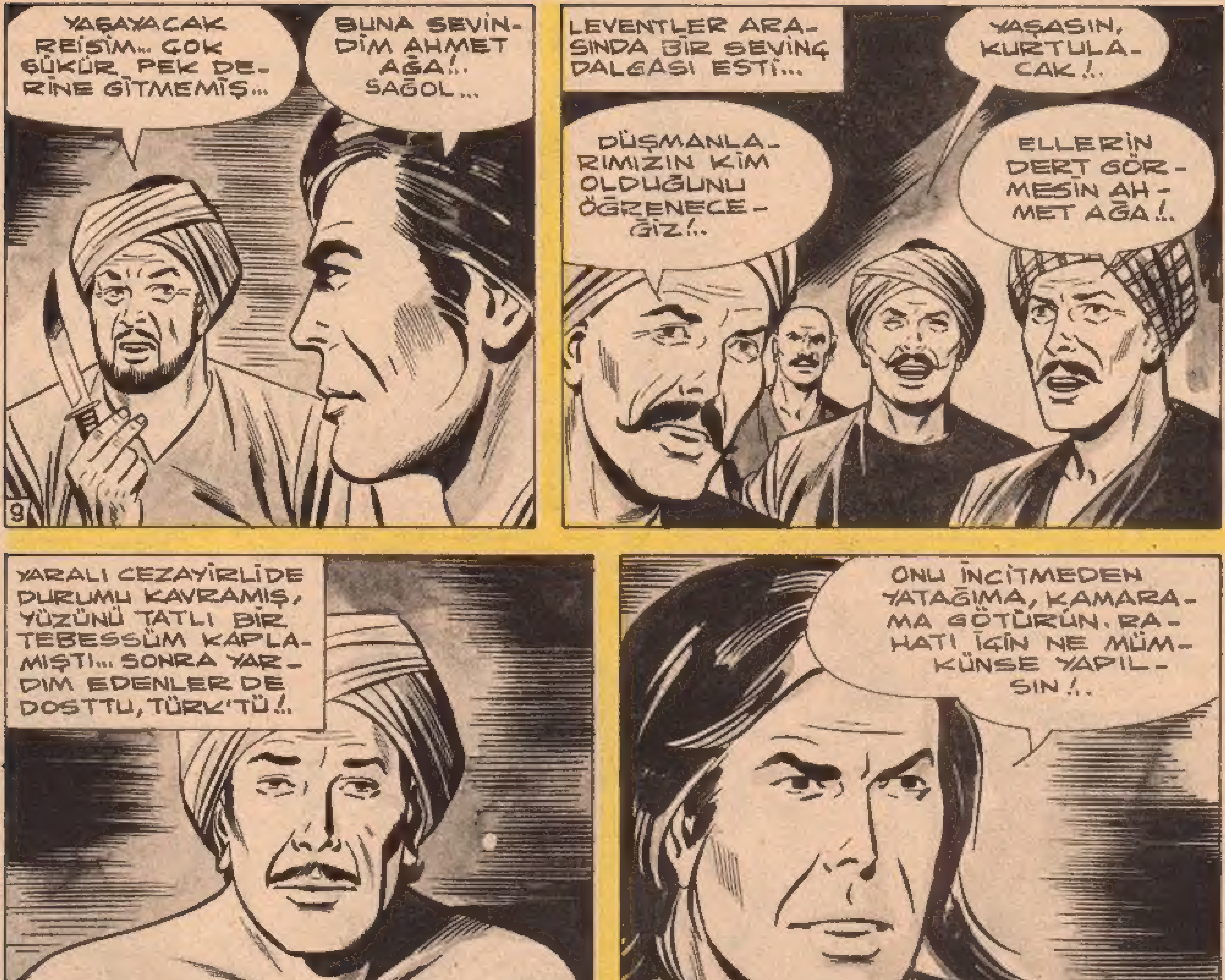

KARA MURAT BASILDIĞI YER: Veb Ofset I Matbaası Alay Köşkü Eryılmaz Sokak ☎ 28 50 00

Neşredilen resimli romanların her hakkı Veb Ofset İleri Matbaacılık A.Ş.'ne aittir.

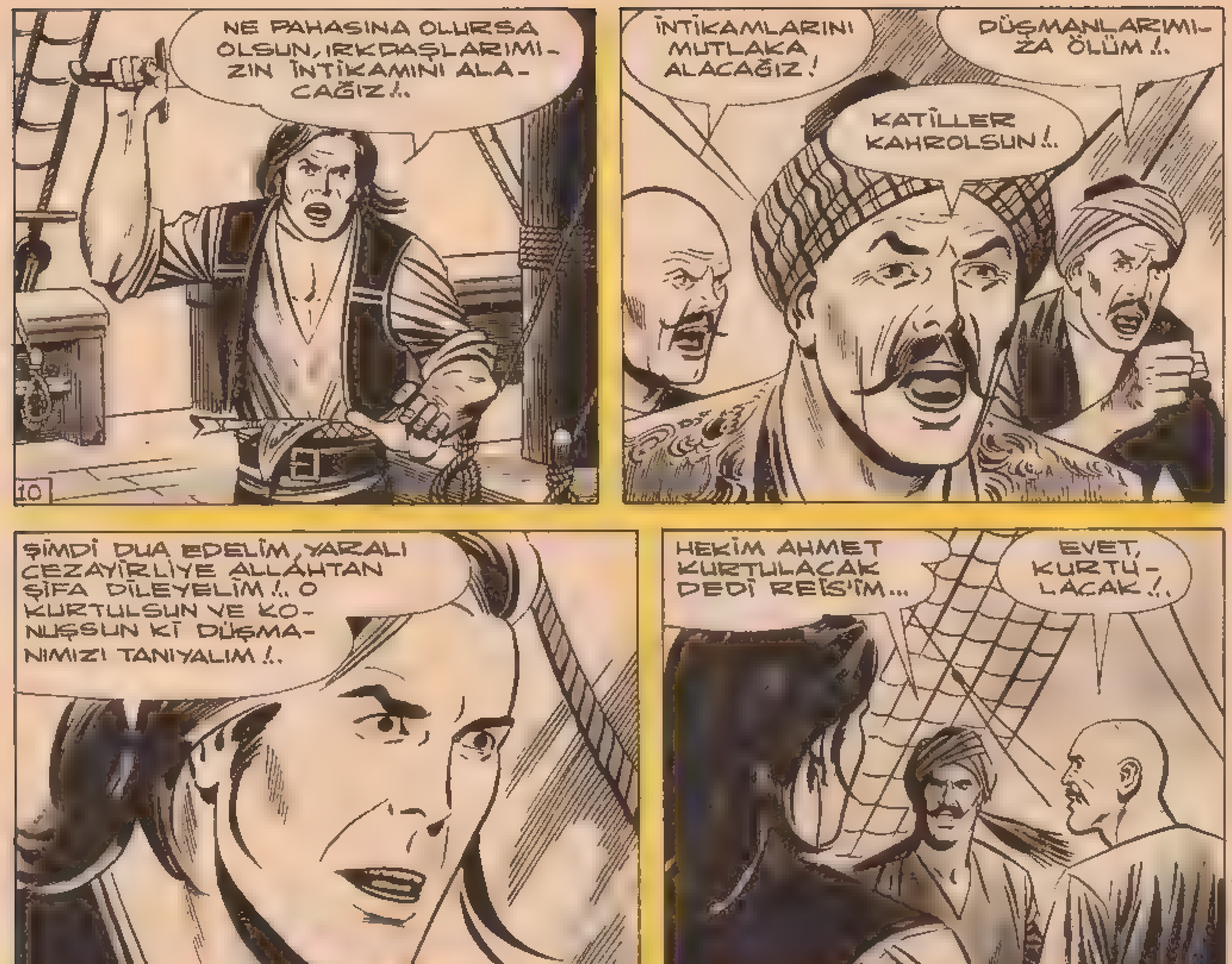
NE PAHASINA OLURSA OLSUN, IRKDAŞLARIMIZIN İNTİKAMINI ALACAĞIZ!..
10
İNTİKAMLARINI MUTLAKA ALACAĞIZ!
DÜŞMANLARIMIZA ÖLÜM!..
KATİLLER KAHROLSUN!..
ŞİMDİ DUA EDELİM, YARALI CEZAYİRLİYE ALLAHTAN ŞİFA DİLEYELİM!.. O KURTULSUN VE KONUŞSUN Kİ DÜŞMANIMIZI TANIYALIM!..
HEKİM AHMET KURTULACAK DEDİ REİS'İM...
EVET, KURTULACAK!..
BU KEZ HEP BİR AĞIZDAN TEK BİR SÖZ ÇIKTI...
İNŞALLAH!...

AKDENİZ'İ TİTRETEN TÜRK KORSANI SİNAN REİS

SİNAN REİS /ŞEYTAN KANI/

Çizen: Refet KARTAL

Sinan Reis, Akdeniz'de rastladığı bir geminin bütün yolcu ve mürettebatının meçhul kişiler tarafından vahşice öldürülmüş olduğunu görür. Cesetlerle dolu olan gemide hiç bir canlı yoktur

İYİ OLMADIĞINI MI SÖYLEMEK İSTİYORSUN?
BÜNYESİ ÇOK SAĞLAM... ÖLÜMÜ YENEBİLİR...
13
KONUŞMALI O, MUTLAKA KONUŞMALI! BENİ ANLIYORSUN DEĞİL Mİ?..
ELİMDEN GELENİ YAPTIM REİS'İM... BUNDAN SONRASI ALLAHA KALDI!
EĞER SABAHA KADAR YAŞARSA MUTLAKA KONUŞUR...
İNŞALLAH!.. GİT AHMET AĞA... HASTAYI YALNIZ BIRAKMA.
RÜZGÂR ÇIKTI REİS'İM!
EVET... YELKENLER AÇILSIN!..
GEMİNİN DİREKLERİ BİR ANDA LEVENTLERLE DOLUVERDİ. YELKENLER KISA ZAMANDA AÇILDI...
ÇABUK OLUN!..

AKDENİZ'İ TİTRETEN TÜRK KORSANI SİNAN REİS

Sahibi-Veb Ofset İleri Matbaacılık A.Ş. adına Haldun SİMAVİ. Yazı İşleri Müdürü: Rahmi TURAN
Müessese Müdürü: Kemal KINACI İdare: Alay Köşkü Eryılmaz Sok. Cağaloğlu - İSTANBUL

AKDENİZ'İ TİTRETEN TÜRK KORSANI SİNAN REİS

BASILDIĞI YER: Veb Ofset I Matbaası Alay Köşkü Eryılmaz Sokak ☎ 28 50 00
Neşredilen resimli romanların her hakkı Veb Ofset İleri Matbaacılık A.Ş.'ne aittir.

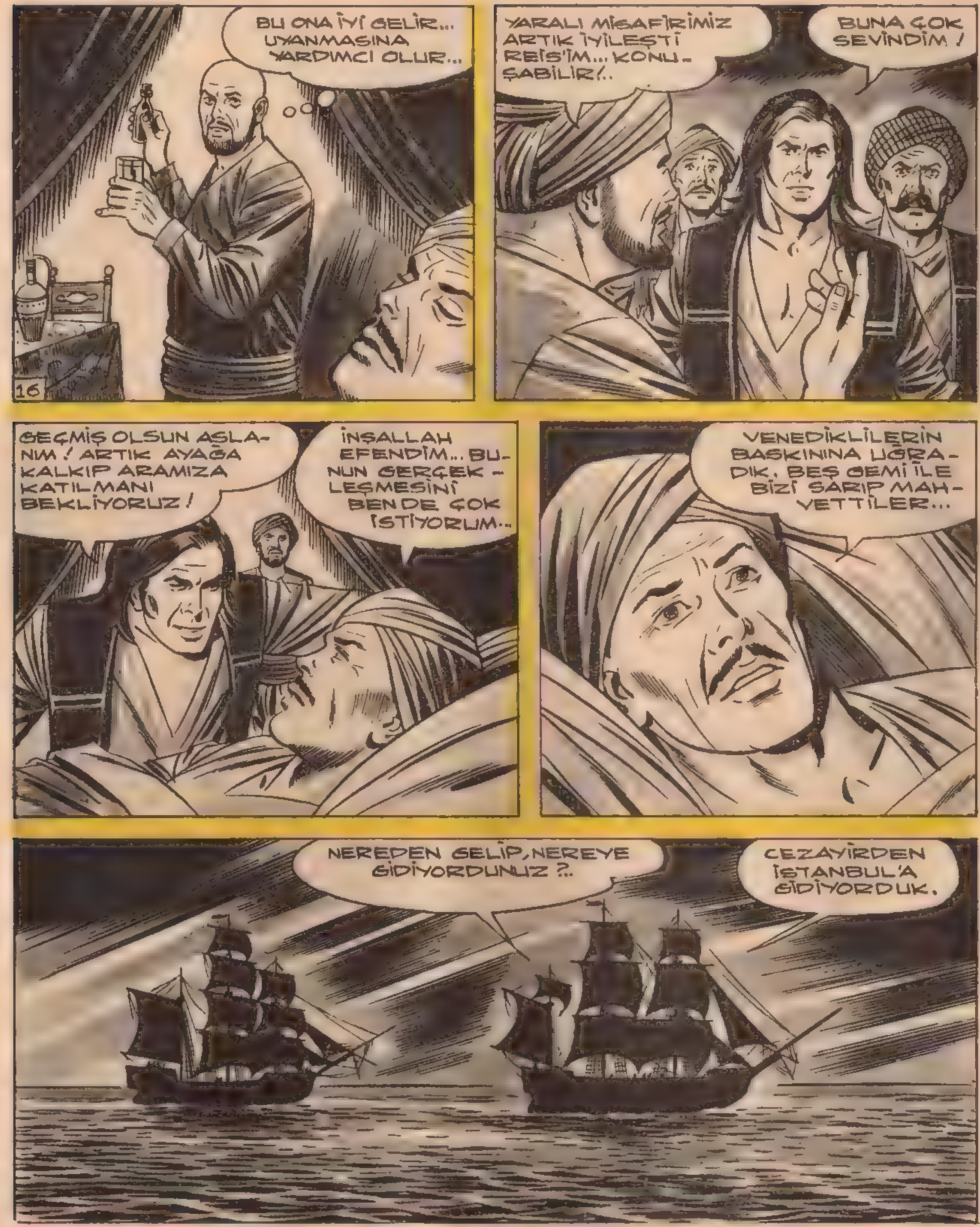
16
BU ONA İYİ GELİR... UYANMASINA YARDIMCI OLUR...
YARALI MİSAFİRİMİZ ARTIK İYİLEŞTİ REİS'İM... KONUŞABİLİR!..
BUNA ÇOK SEVİNDİM!
GEÇMİŞ OLSUN ASLANIM! ARTIK AYAĞA KALKIP ARAMIZA KATILMANI BEKLİYORUZ!
İNŞALLAH EFENDİM... BUNUN GERÇEKLEŞMESİNİ BEN DE ÇOK İSTİYORUM...
VENEDİKLİLERİN BASKININA UĞRADIK. BEŞ GEMİ İLE BİZİ SARIP MAHVETTİLER...
NEREDEN GELİP, NEREYE GİDİYORDUNUZ ?..
CEZAYİRDEN İSTANBUL'A GİDİYORDUK.

AKDENİZİ TİTRETEN TÜRK KORSANI SİNAN REİS

SİNAN REİS

Çizen: Refet KARTAL

Sinan Reis, Akdeniz'de rastladığı bir geminin bütün yolcu ve mürettebatının vahşice öldürülmüş olduğunu görür. Katliamdan sadece bir kişi ağır yaralı olarak kurtulmuştur. Sinan Reis bu canavarlığı yapanları aramaya başlar ...

TAMAM, DÜŞMAN TUZAĞIMIZA DÜŞTÜ!.. OVANIN ORTASINA ÇEKEBİLDİK... ŞİMDİ SIRA BİZLERDE...
19
HEEEY BORAZANCI, HÜCUM BORUSUNU ÇAL!..
AZ SONRA KANLI BİR SAVAŞ BAŞLAMIŞTI... RAMAZAN PAŞA, DÜŞMANLARINI İKİ SAAT İÇİNDE PERİŞAN ETMİŞTİ...
AYNI GÜN TÜRK ORDUSU, COŞKUN BİR SEVGİ GÖSTERİSİ İÇİNDE FAS'A GİRDİ...
KARA HASAN, ANLATMAKTA OLDUĞU HİKÂYEYE ARA VERDİ...
ÇOK SUSADIM... BANA BİRAZ SU VERİN!

AKDENİZ'İ TİTRETEN TÜRK KORSANI SİNAN REİS

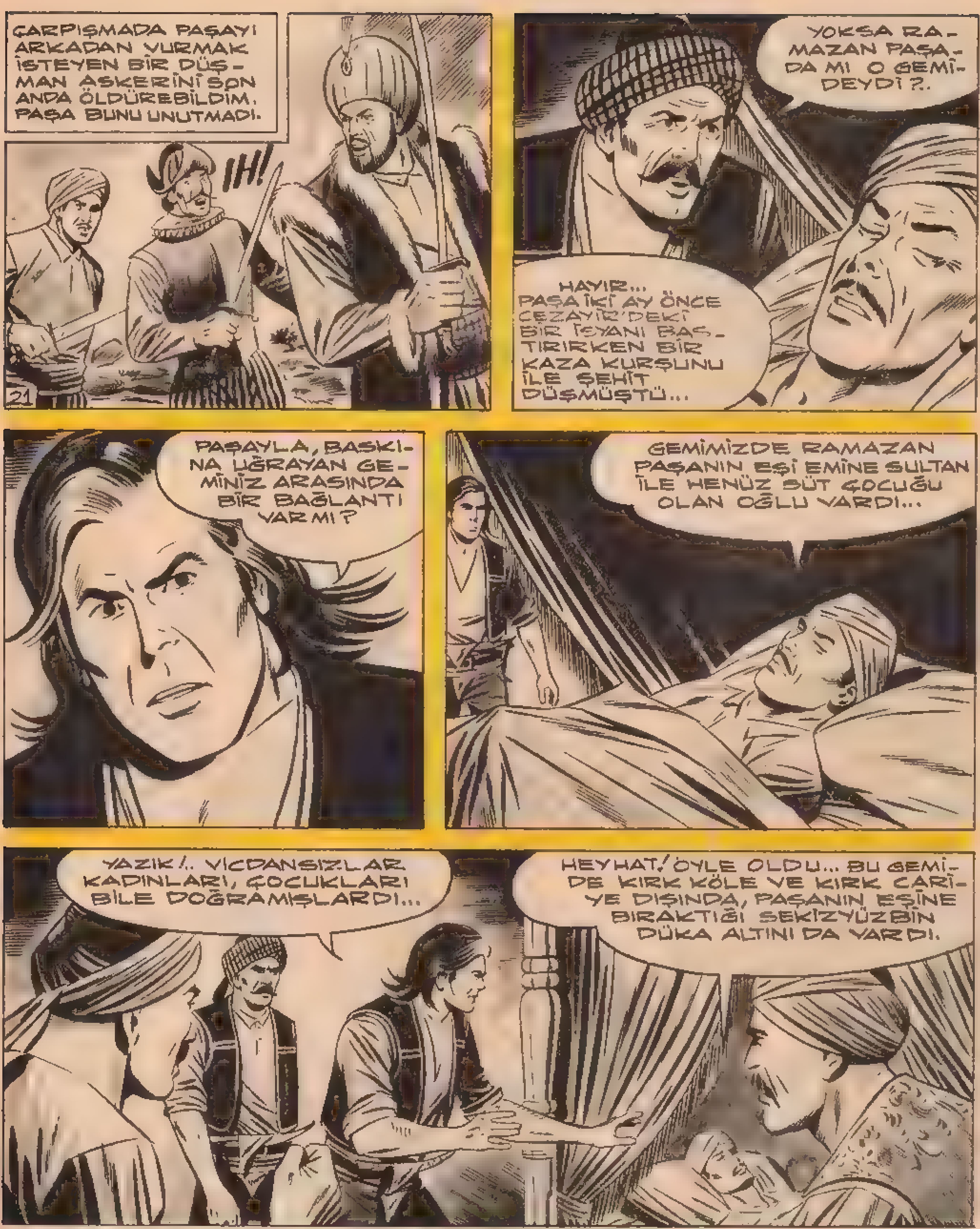

SİNAN REİS

BASILDIĞI YER: Veb Ofset I Matbaası Alay Köşkü Eryılmaz Sokak
Neşredilen resimli romanların her hakkı Veb Ofset İleri Matbaacılık A.Ş.'ne aittir.

VAYANASINI BE!.. SİZE SALDIRANLAR BÖYLE BİR SERVET TAŞIDIĞINIZI BİLİYOR OLMALIYDILAR... YOKSA CARİYELERİ ÖLDÜRMEK YERİNE ESİR EDİP SATARLARDI...
PEKALÂ YİĞİDİM, BASKINI YAPAN VENEDİKLİLER GİDERLERKEN GEMİNİZİ NEDEN YAKIP BATIRMADILAR DERSİN?
BU BENİM DE AKLIMI KURCALIYOR... FAKAT DOĞRUSUNU BEN DE ÇIKARAMADIM EFENDİM...
HAZİNENİN TAMAMINI BİR GEMİ ALIP KAÇTI DA ONDAN!..
NEREDEN BİLİYORSUN SİNAN'IM?
EĞER BÖYLE OLMASAYDI GEMİYİ BATIRIRDA GİDERLERDİ... BU SADECE BİR TAHMİN... GERÇEĞİ İLERİDE ÖĞRENECEĞİZ!..
ÖYLE İSE HAZİNEYİ YAĞMALAYANLAR CARİYELERİ DE ÖLDÜRDÜ!
DOĞRU... FATMA SULTAN, CARİYELERİ İLE BERABERDİ...

DEVAMI HAFTAYA

SİNAN REİS

SİNAN REİS /ŞEYTAN KANI/

Çizen: Refet KARTAL

Sinan Reis, Akdeniz'de rastladığı bir geminin bütün yolcu ve mürettebatının vahşice öldürülmüş olduğunu görür. Katliamdan sadece bir kişi ağır yaralı olarak kurtulmuştur. Sinan Reis bu canavarlığı yapanları aramaya başlar ...

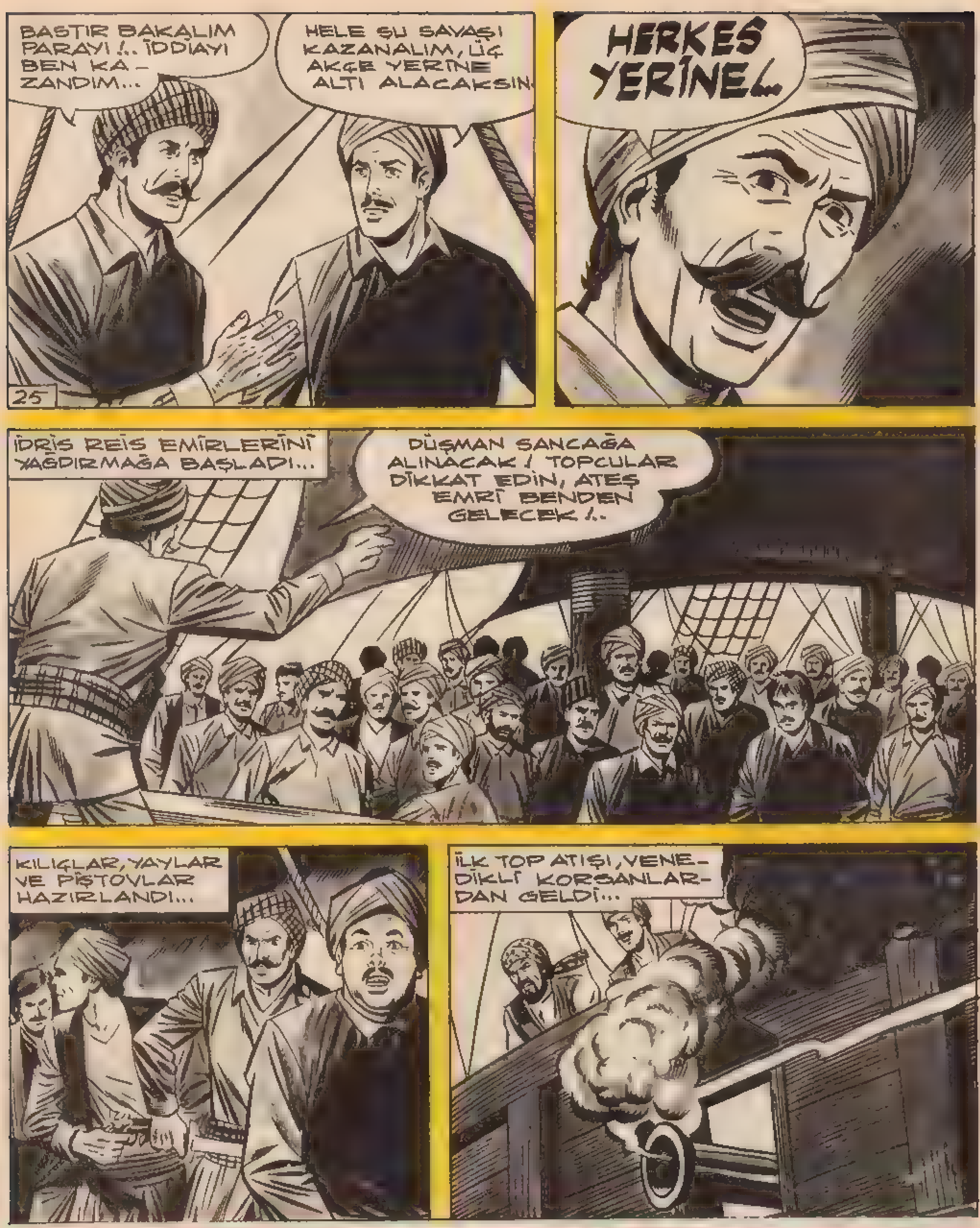
BASTIR BAKALIM PARAYI !.. İDDİAYI BEN KA-ZANDIM...
HELE ŞU SAVAŞI KAZANALIM, ÜÇ AKÇE YERİNE ALTI ALACAKSIN.
25
HERKES YERİNE !..
İDRİS REİS EMİRLERİNİ YAĞDIRMAĞA BAŞLADI...
DÜŞMAN SANCAĞA ALINACAK ! TOPÇULAR DİKKAT EDİN, ATEŞ EMRİ BENDEN GELECEK !..
KILIÇLAR, YAYLAR VE PİŞTOVLAR HAZIRLANDI...
İLK TOP ATIŞI, VENEDİKLİ KORSANLAR-DAN GELDİ...

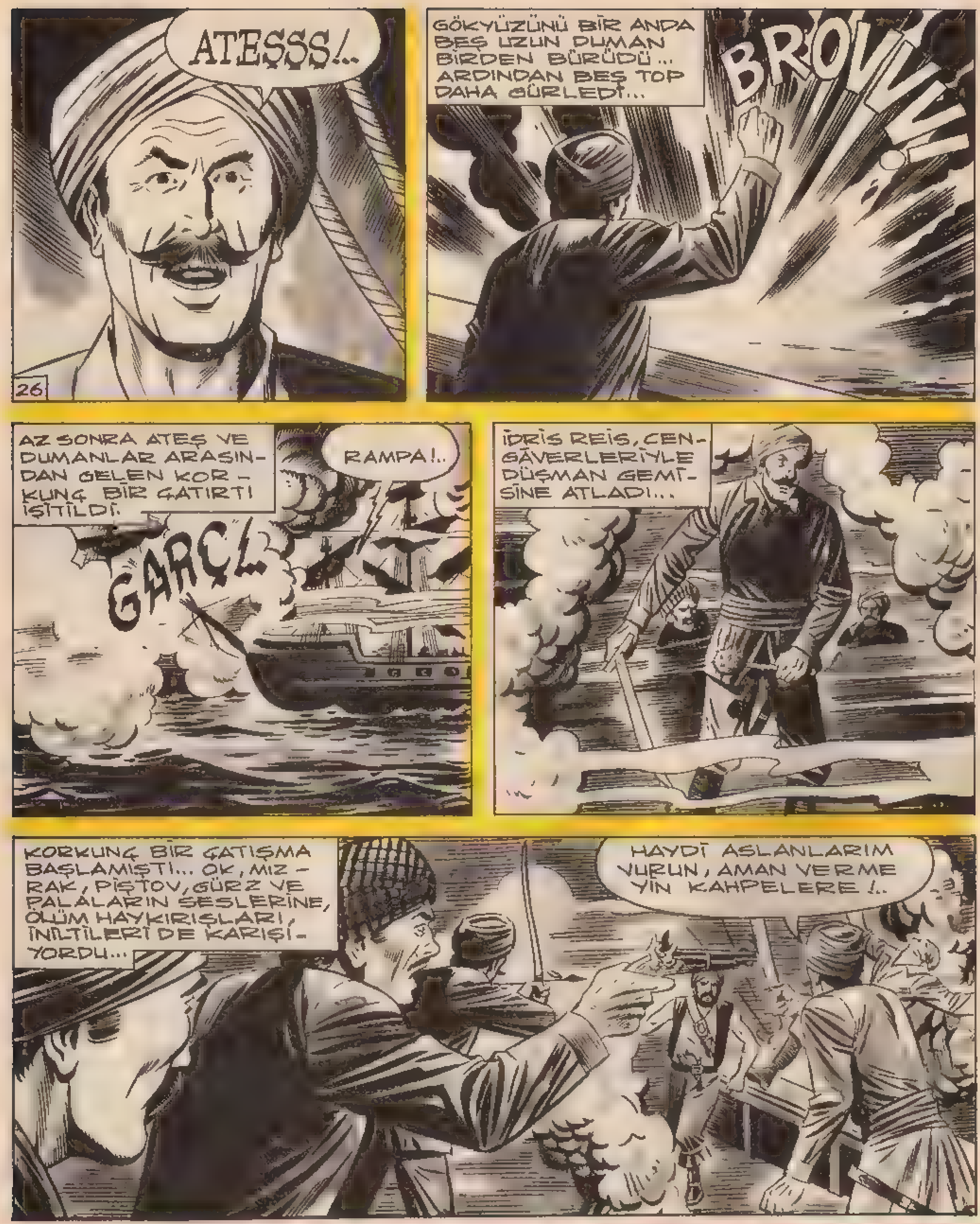

AKDENİZ'İ TİTRETEN TÜRK KORSANI SİNAN REİS

Sahibi Veb Ofset İleri Matbaacılık A.Ş. adına Haldun S MAVİ, Yazı İşleri Müdürü: Rahmi TURAN
Müessese Müdürü: Kemal KINACI İdare: Alay Köşkü Eryılmaz Sok. Cağaloğlu - İSTANBUL

AKDENİZ'İ TİTRETEN TÜRK KORSANI SİNAN REİS

KARA MURAT BASILDIĞI YER: Veb Ofset | Matbaası Alay Köşkü Eryılmaz Sokak
Neşredilen resimli romanların her hakkı Veb Ofset İleri Matbaacılık A.Ş.'ne aittir.

İDRİS REİSİN ÖLÜMÜ, CENGÂVERLERİ ÇILGINA ÇEVİRMİŞTİ... KORKUSUZCA SAVAŞTILAR VE BİRER BİRER ŞEHİT DÜŞTÜLER...
IH!
28
DÜŞMAN BU DEFA CEZAYİR GEMİSİNE AKMAĞA BAŞLADI...
BURANIN SAVUNMASINI YAPAN KARA HASAN VE DÖRTCENGÂVERİ ZOR DURUMDAYDILAR...
DAYANIN YİĞİTLERİM!
AMBARLARIN KAPISI TUTALIM!.. SON NEFESİMİZE KADAR BURADAN İÇERİYE TEK BİR DÜŞMAN SOKMAYACAĞIZ!
ÇOK KALABALIKLAR... SONUNDA CESETLERİMİZİ ÇİĞNEYEREK GEÇECEKLER...

SİNAN REİS

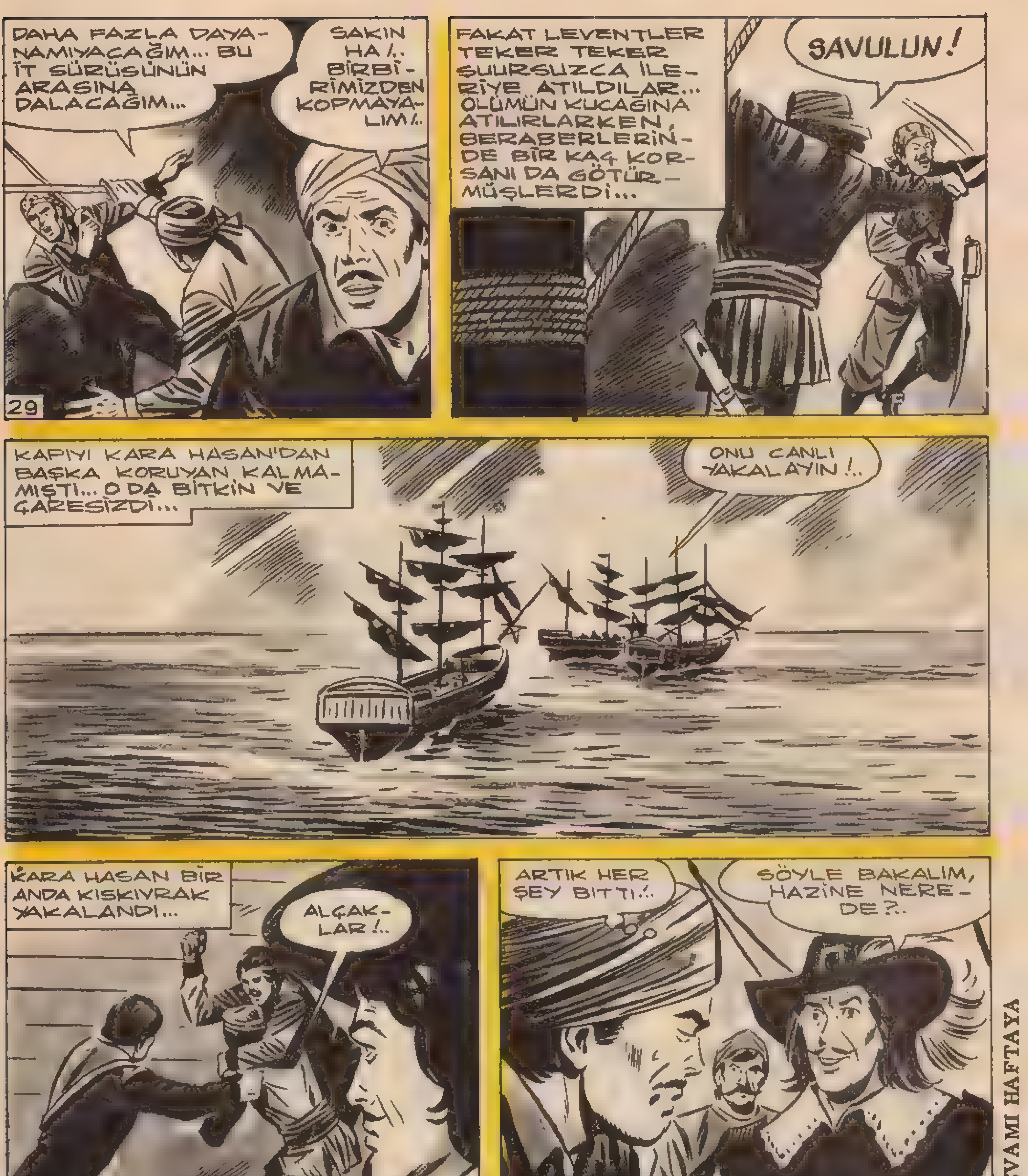

AKDENİZ'İ TİTRETEN TÜRK KORSANI SİNAN REİS

SİNAN REİS /ŞEYTAN KANI/

Çizen. Refet KARTAL

Sinan Reis, Akdeniz'de rastladığı bir geminin bütün yolcu ve mürettebatının vahşice öldürülmüş olduğunu görür. Katliamdan sadece bir kişi ağır yaralı olarak kurtulmuştur. Sinan Reis bu canavarlığı yapanları aramaya başlar ...

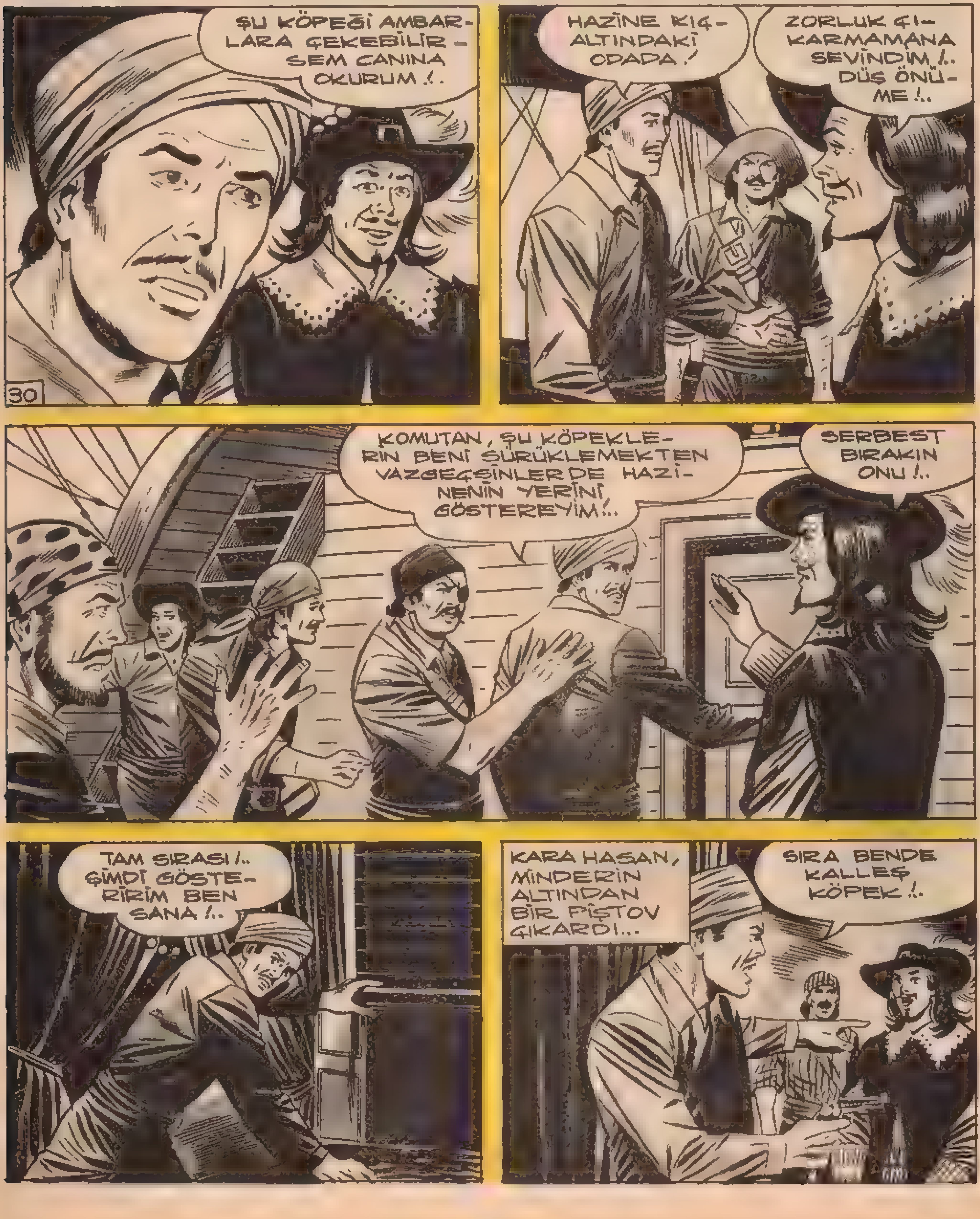

BEKLEMEDİKLERİ BİR ANDA SİLAHLA KARŞILAŞAN ŞÖVALYE VE ADAMLARI ŞAŞIRDILAR.
SAKIN BİR ÇILGINLIK YAPMA! SENİ BAĞIŞLAYABİLİRİM...
31
FAKAT BEN SENİ BAĞIŞLAMAYACAĞIM! AL!..
AH!
ŞÖVALYE KANLAR İÇİNDE YERE SERİLİRKEN, ADAMLARI DA KARA HASAN'IN ÜZERİNE ÇULLANDILAR...
GEBERTİN!
BU ARADA BİRİ, BIÇAĞINI HASAN'IN KARNINA SAPLADI...
AAAAH, YANDIM!..
GEBERDİ NAMUSSUZ!
HAZİNEYİ KENDİMİZ BULMAK ZORUNDAYIZ...

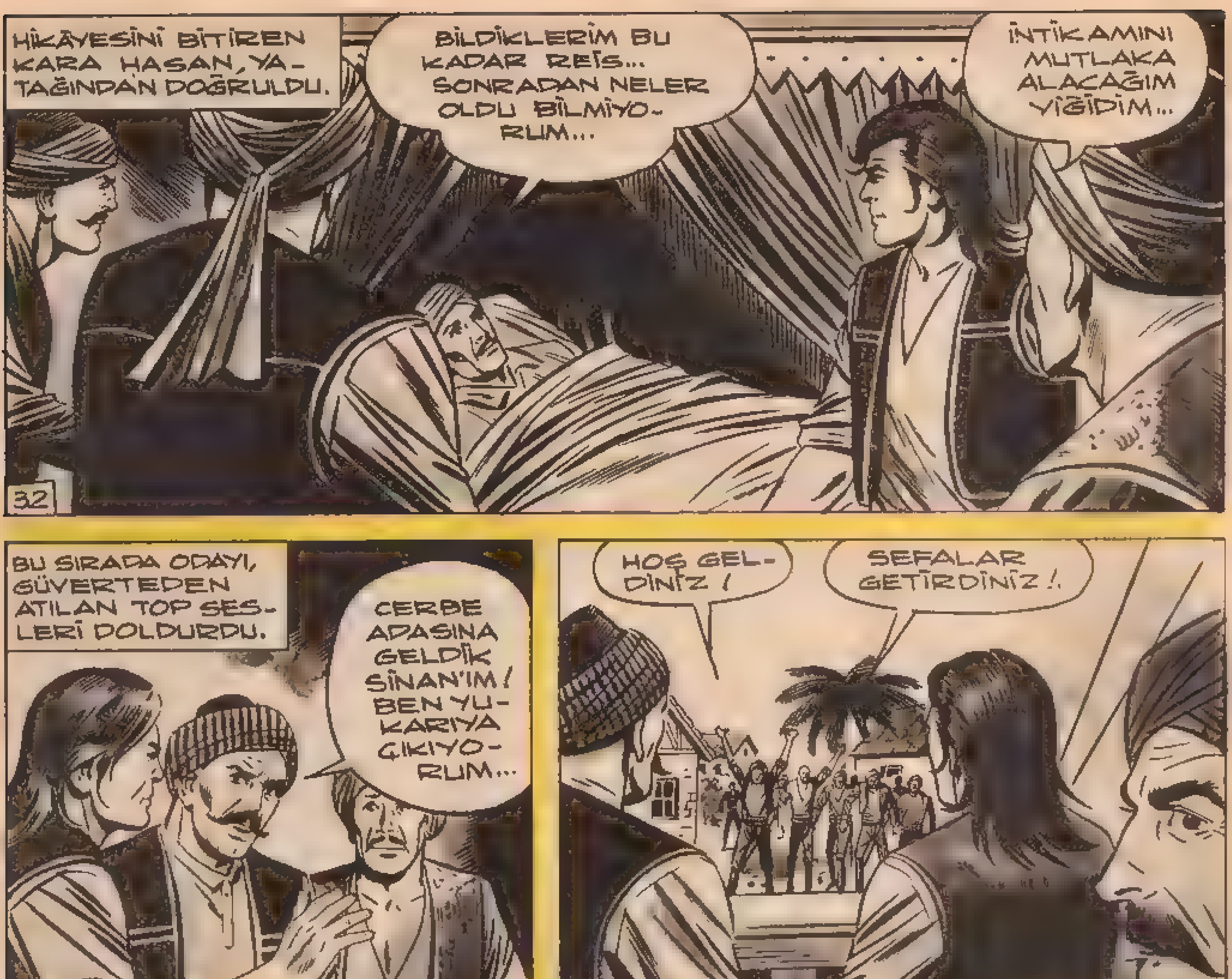

AKDENİZ'İ TİTRETEN TÜRK KORSANI **SİNAN REİS**

Sahibi, Veb Ofset İleri Matbaacılık A.Ş. adına Haldun SİMAVİ. Yazı İşleri Müdürü: Rahmi TURAN
Müessese Müdürü: Kemal KINACI İdare: Alay Köşkü Eryılmaz Sok. Cağaloğlu - İSTANBUL

AKDENİZ'İ TİTRETEN TÜRK KORSANI **SİNAN REİS**

Kara Murat BASILDIĞI YER: Veb Ofset I Matbaası Alay Köşkü Eryılmaz Sokak ☎ 26 50 00
Neşredilen resimli romanların her hakkı Veb Ofset İleri Matbaacılık A.Ş.'ne aittir.

ZANTA ADLI SAVAŞ GEMİSİNDE MÜKEMMEL BİR ZİYAFET VERİLİYORDU... AMİRAL EMMO VE YARDIMCISI BİNBAŞI MAZZOLA HÂLÂ SOFRA BAŞINDAYDILAR... BİR KÖŞEDE PAPAZLA KONUŞAN YEŞİL GÖZLÜ, SARI SAÇLI ELANORA İSE KAÇAMAK BAKIŞLARIYLA AMİRAL EMMO'YU SÜZÜYORDU...
BU KADIN ÇOK YAMAN BİRİNE BENZİYOR. YAKINDA KAPTANI AVUCUNUN İÇİNE ALAMAZSA ŞAŞARIM...
34
MAZZOLA YANILMAMIŞTI.
BUGÜN DÜNDEN DAHA GÜZELSİNİZ ELANORA! GEMİMDE BÖYLESİNE HARİKULÂDE BİR KONUĞUMUN OLMASI BANA GURUR VERİYOR!..
DEMEK GÜZELLİĞİMİN ANCAK BUGÜN FARKINA VARABİLDİNİZ ?
SANIRIM İLK DEFA YANILIYORSUNUZ MADAM. GÜZELLİĞİNİZ GEMİMDE BİR MELTEM YELİ GİBİ ESTİ, ADAMLARIMIN ÇOĞUNU KENDİNİZE AŞIK ETTİNİZ!..
DOĞRU MU SÖYLÜYORSUNUZ AMİRAL?
ELBETTE, BUNDAN HİÇ ŞÜPHENİZ OLMASIN!
ÖYLE DİYORSUNUZ AMA, BAKALIM BİNBAŞI MAZZOLA DA SİZİNLE AYNI FİKİRDE Mİ?
AMİRALİMLE AYNI FİKİRDEYİM MADAM!

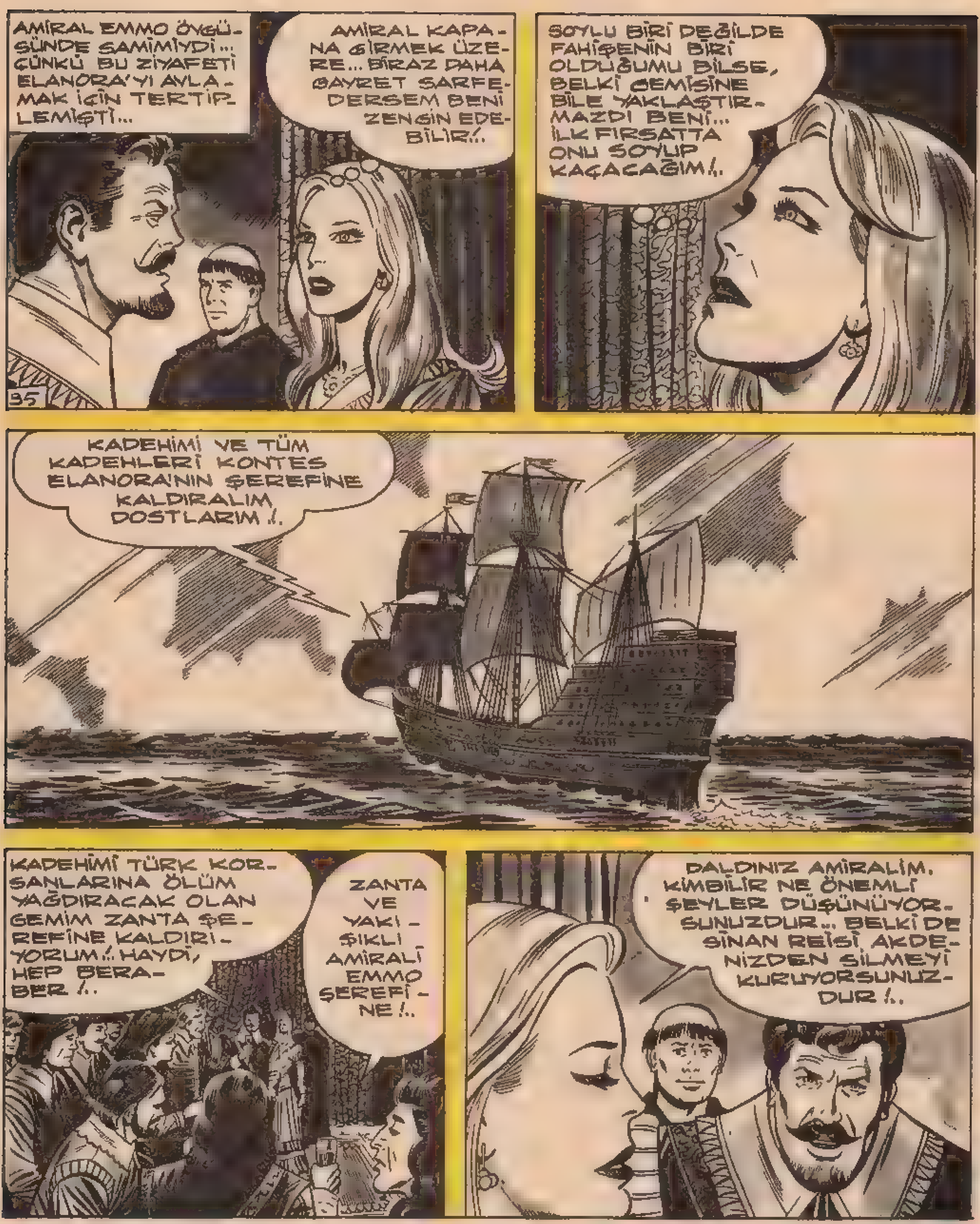

DEVAMI HAFTAYA

AKDENİZ'İ TİTRETEN TÜRK KORSANI SİNAN REİS

SİNAN REİS /ŞEYTAN KANI/

Çizen: Refet KARTAL

Sinan Reis, Akdeniz'de rastladığı bir geminin bütün yolcu ve mürettebatının vahşice öldürülmüş olduğunu görür. Katliamdan sadece bir kişi ağır yaralı olarak kurtulmuştur. Sinan Reis bu canavarlığı yapanları aramaya başlar ...

37
BAK KOMUTAN AYAĞIMIZA YİNE BİR HAZİNE GELİYOR OLMASIN, NE DERSİN HA?!
FAKAT AMİRALİM, SAVAŞACAK DURUMDA DEĞİLİZ !..
NEDENMİŞ O?
BİLDİĞİNİZ GİBİ GEMİMİZ AĞZINA KADAR BARUTLA YÜKLÜ...
EEE, DAHA NE İSTİYORSUN BE ADAM?.. CEPHANEMİZ BOL !..
UFAK BİR KIVILCIM FELAKETİMİZE SEBEP OLUR.
KORKMA CANIM! BU GEMİYİ ELE GEÇİRİRSEK İÇİNDEKİLERİ YARI YARIYA PAY EDERİZ. NE DERSİN?..
PARA KAZANMAK GÜZEL AMA YİNE DE YOLUMUZA DEVAM EDELİM DERİM!
YA BEN BUNA KARARLIYSAM?..
KARAR SİZİN... KARŞI KOYACAK DEĞİLİM...

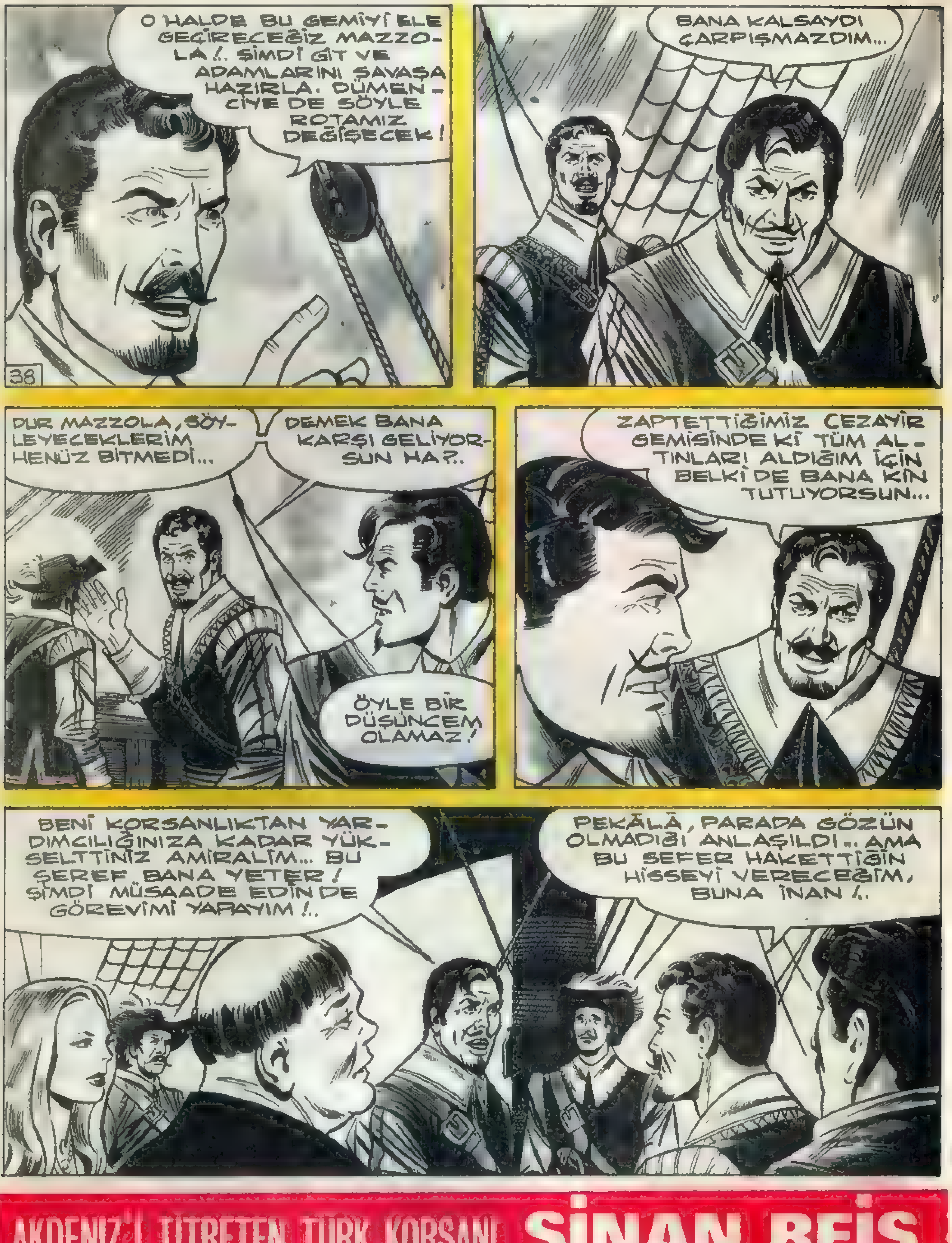

AKDENİZ'İ TİTRETEN TÜRK KORSANI SİNAN REİS

Sahibi Veb Ofset İleri Matbaacılık A.Ş. adına Haldun SIMAVI, Yazı İşleri Müdürü: Rahmi TURAN
Müessese Müdürü: Kemal KIVAÇ ... Alay Köşkü Ersulmaz Sok. Cağaloğlu - İSTANBUL

AKDENİZ'İ TİTRETEN TÜRK KORSANI SİNAN REİS

Kara Murat BASILDIĞI YER: Veb Ofset I Matbaası Alay Köşkü Eryılmaz Sokak ☎ 28 50 00
Neşredilen resimli romanların her hakkı Veb Ofset İleri Matbaacılık A.Ş.'ne aittir.

AKDENİZ'İ TİTRETEN TÜRK KORSANI **SİNAN REİS**

41
AMİRAL SES TONUNU YÜKSELTMİŞTİ. MAZZOLA'YA KIZMIŞTI...
BUNLAR DA BİZE BOYUN EĞECEK, GÖRECEKSİN!..
İNŞALLAH!..
MAZZOLA ÇOK SİNİRLİ... GÖRÜNÜYOR AMİRAL... BU KADAR ENDİŞELİ OLMASINA SEBEP ŞU KÜÇÜK TEKNE Mİ ACABA?..
BİNBAŞIM TEDBİRLİ VE KORKUSUZ BİR İNSANDIR RAHİP EFENDİ. ONA HER KONUDA GÜVENİM SONSUZDUR!..
BU TİP İNSANLARI BEN DE SEVERİM... KUŞKULARIM YERSİZMİŞ..
BİRAZ SONRA MUHTEŞEM BİR ZAFERE TANIK OLACAKSINIZ!.. YUKARIDAKİ HAZIRLIKLARI GÖZDEN GEÇİRMELİYİM!..
SİZİNLE GELMEMİZDE BİR MAHZUR VAR MI AMİRALİM?
NE MÜNASEBET!.. BİR TOP BİLE ATEŞLEMEDEN TEKNEYE SAHİP OLACAĞIZ... SİZİ ŞENLİĞE DAVET EDİYORUM!..
GEL ELANORA... AMİRALİMİZİN KUDRETİNİ GÖRELİM!
DEVAMI HAFTAYA

SİNAN REİS /ŞEYTAN KANI/

Çizen: Refet KARTAL

Sinan Reis, Akdeniz'de rastladığı bir geminin bütün yolcu ve mürettebatının vahşice öldürülmüş olduğunu görür. Katliamdan sadece bir kişi ağır yaralı olarak kurtulmuştur. Sinan Reis bu canavarlığı yapanları aramaya başlar ...

Sahibi: Veb Ofset İleri Matbaacılık A.Ş. adına Haldun SİMAVİ. Yazı işleri Müdürü: Rahmi TURAN
Müessese Müdürü: Kemal KINACI İdare: Alay Köşkü Eryılmaz Sok. Cağaloğlu - İSTANBUL

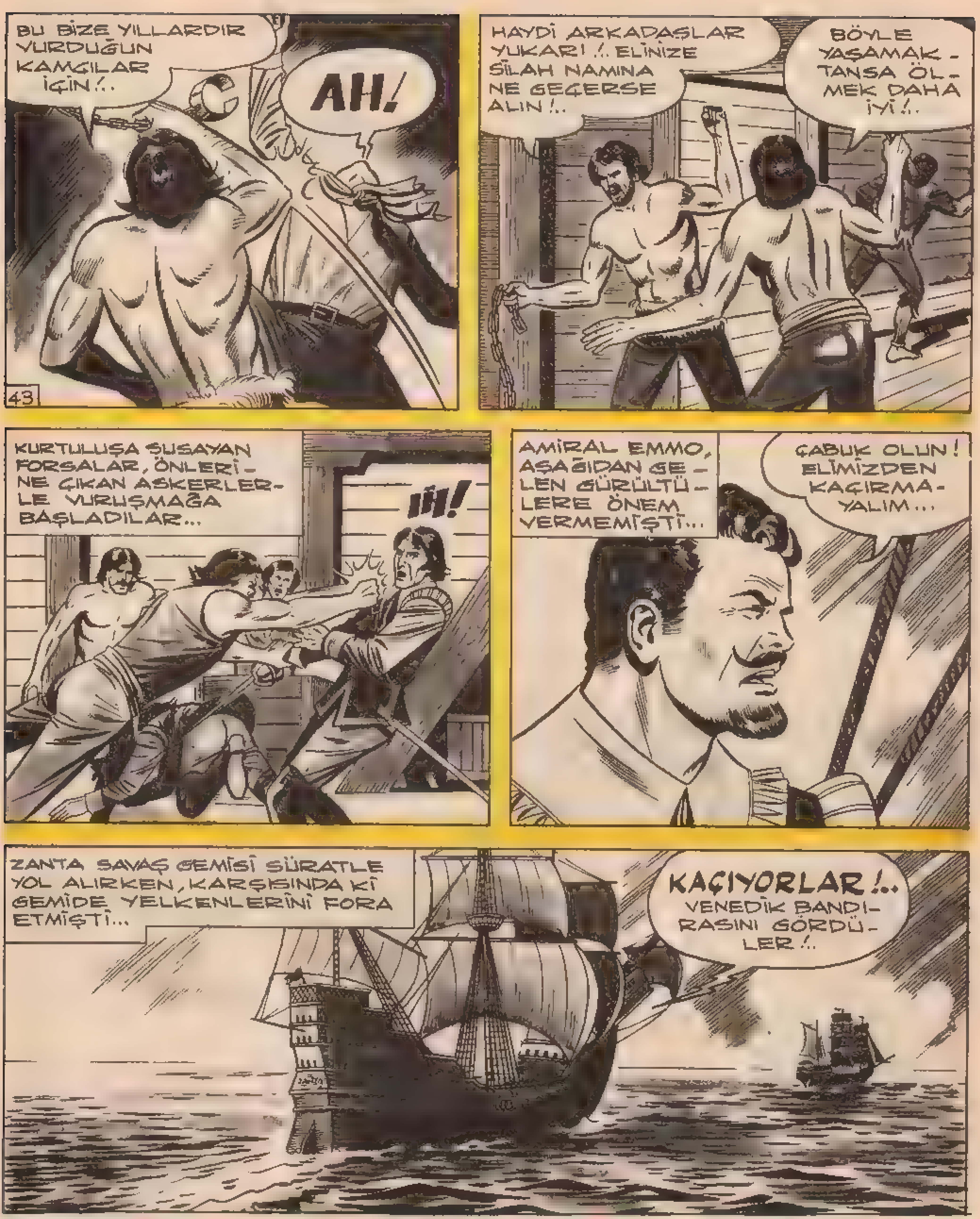

SİNAN REİS

KARA MURAT BASILDIĞI YER-Veb Ofset I Matbaası Alay Köşkü Eryılmaz Sokak ☎ 26 50 00
Neşredilen resimli romanların her hakkı Veb Ofset İleri Matbaacılık A.Ş.'ne aittir.

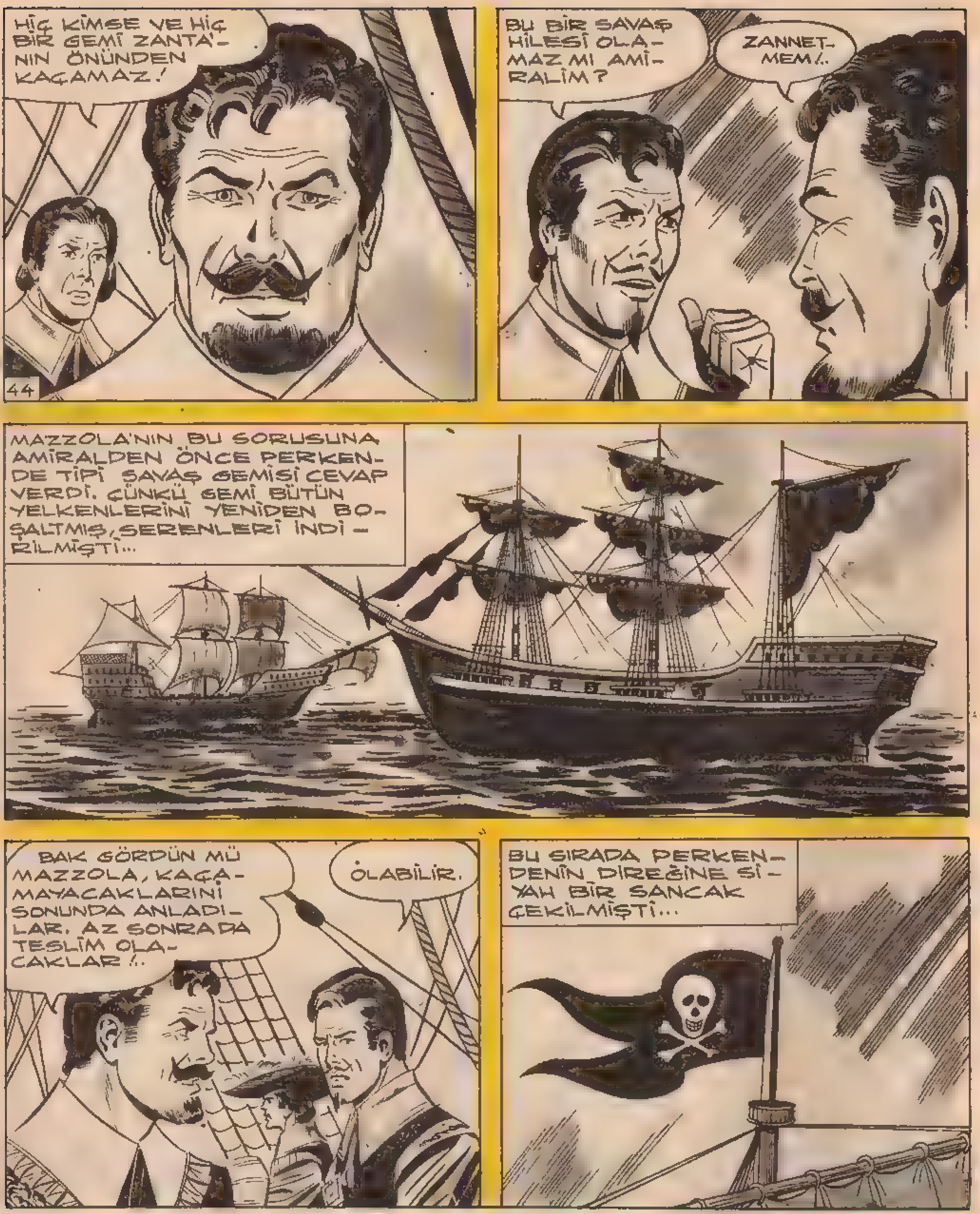
HİÇ KİMSE VE HİÇ BİR GEMİ ZANTA'NIN ÖNÜNDEN KAÇAMAZ!
44
BU BİR SAVAŞ HİLESİ OLAMAZ MI AMİRALİM?
ZANNETMEM!..
MAZZOLA'NIN BU SORUSUNA AMİRALDEN ÖNCE PERKENDE TİPİ SAVAŞ GEMİSİ CEVAP VERDİ. ÇÜNKÜ GEMİ BÜTÜN YELKENLERİNİ YENİDEN BOŞALTMIŞ, SERENLERİ İNDİRİLMİŞTİ...
BAK GÖRDÜN MÜ MAZZOLA, KAÇAMAYACAKLARINI SONUNDA ANLADILAR. AZ SONRADA TESLİM OLACAKLAR!..
OLABİLİR.
BU SIRADA PERKENDENİN DİREĞİNE SİYAH BİR SANCAK ÇEKİLMİŞTİ...

SİNAN REİS

DEVAMI HAFTAYA

AKDENİZ'İ TİTRETEN TÜRK KORSANI **SİNAN REİS**

SİNAN REİS /ŞEYTAN [illegible]/

Çizen: Refet KARTAL

Sinan Reis, Akdeniz'de rastladığı bir geminin bütün yolcu ve mürettebatının vahşice öldürülmüş olduğunu görür. Katliamdan sadece bir kişi ağır yaralı olarak kurtulmuştur. Sinan Reis bu canavarlığı yapanları - aramaya başlar ...

GEMİLER YAKLAŞTILAR... KORSANLAR, KENDİLERİNİ GEÇMEK İSTEYEN ZANTA'YA SANCAK BORDASINDAN RAMPA ETTİLER...
GAAARC
47
HEEEYYYT, SAVULUN TÜRK KORSANLARI GELİYOR!..
MAHVOLDUK!
BU SESİ TANIDIM!..
BU, AVRUPA SAHİLLERİNİ TOPA TUTAN, İKİ ARKADAŞIYLA BARSELONA'DA İSPANYOL ORDU VE DONANMASIYLA ALAY EDEN, AYNI ANDA BİRDEN FAZLA YERDE GÖRÜNÜP ÇEVRESİNE ÖLÜM YAĞDIRAN ŞEYTANIN TA KENDİSİ!..
EVET... KORKUT REİS!..
NELER KONUŞUYORSUNUZ ÖYLE? O ŞEYTAN BUNDAN SONRA KİMSEYİ KORKUTAMAYACAK!..
HAKLISINIZ AMİRALİM!.. KORKUTAMAYACAK...
SONU GELDİ!..
SİNAN REİS

AKDENİZ'İ TİTRETEN TÜRK KORSANI **SİNAN REİS**

Sahibi Veb Ofset İleri Matbaacılık A.Ş. adına Haldun SİMAVİ. Yazı İşleri Müdürü: Rahmi TURAN
Müessese Müdürü: Kemal KINACI İdare: Alay Köşkü Eryılmaz Sok. Cağaloğlu – İSTANBUL

SİNAN REİS

Kara Murat
BASILDIĞI YER Veb Ofset I Matbaası Alay Köşkü Eryılmaz Sokak
Neşredilen resimli romanların her hakkı Veb Ofset İleri Matbaacılık A.Ş. ne aittir.

HEY ŞURAYA BAK! BÖYLE ŞEY OLAMAZ... BUNLAR İNSAN OLAMAZ!..
KORSANLAR!.. NEREDEN ÇIKTI BUNLAR?..
50
HAYDİ, ŞUNLARA HADLERİNİ BİLDİRELİM!..
GEMİNİN HER YÖNÜNDE ŞİDDETLİ BİR VURUŞMA BAŞLAMIŞTI...
ııı!
İKİ ATEŞ ARASINDA KALDIK... LÂNET OLASICA ADAMLAR, CANAVAR GİBİ SALDIRIYORLAR!
BUNLARA KARŞI KOY-MAK ZOR!..
CANINI SEVEN DENİZE ATLASIN!
İMDAAAT!..

SİNAN REİS

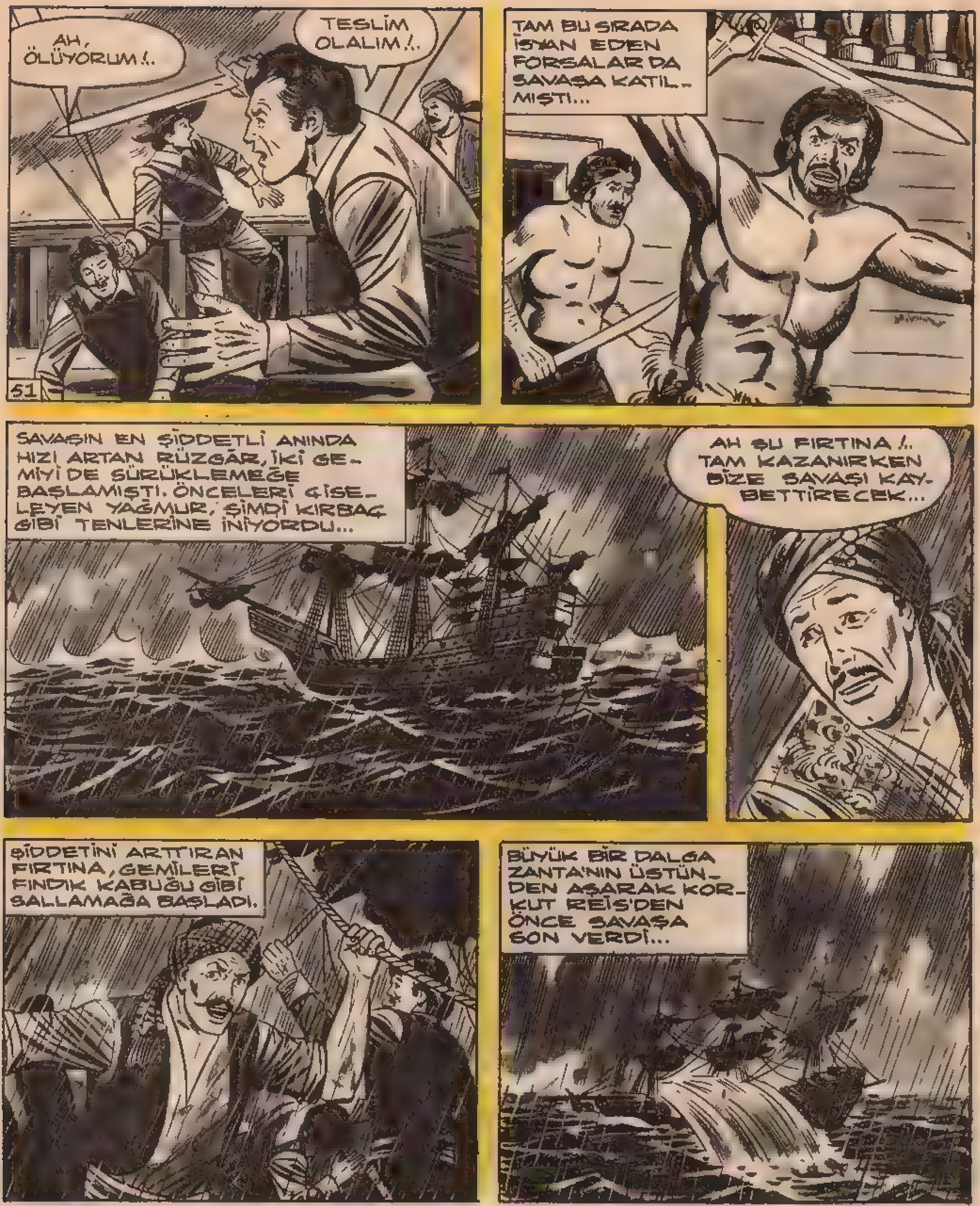

DEVAMI HAFTAYA

AKDENİZ'İ TİTRETEN TÜRK KORSANI SİNAN REİS

SİNAN REİS /ŞEYTAN KANI/

Çizen: Refet KARTAL

Sinan Reis, Akdeniz'de rastladığı bir geminin bütün yolcu ve mürettebatının vahşice öldürülmüş olduğunu görür. Katliamdan sadece bir kişi ağır yaralı olarak kurtulmuştur. Sinan Reis bu canavarlığı yapanları aramaya başlar ...

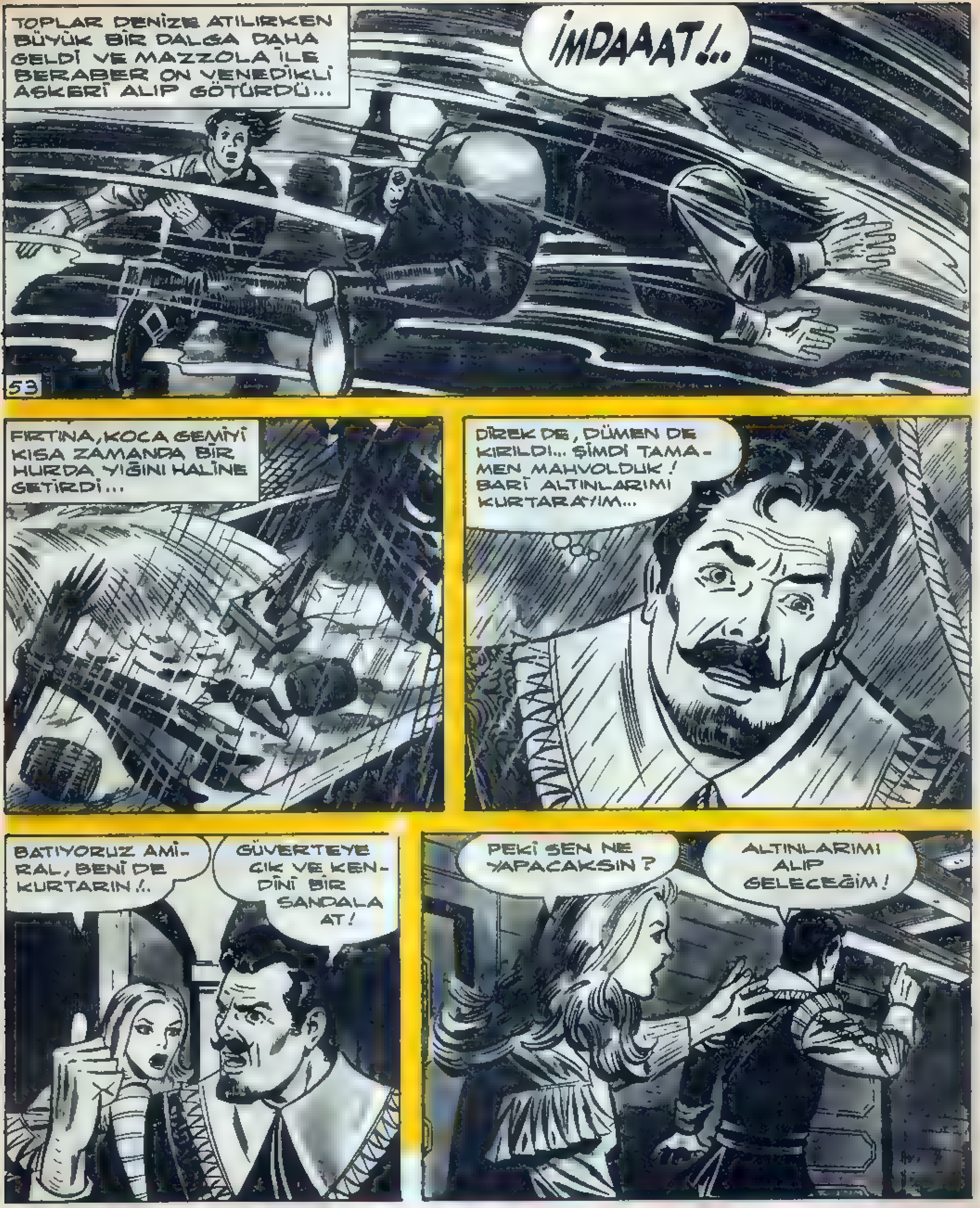

AKDENİZ'İ TİTRETEN TÜRK KORSANI SİNAN REİS

AKDENİZ'İ TİTRETEN TÜRK KORSANI SİNAN REİS

Sahibi Veb Ofset İleri Matbaacılık A.Ş. adına Haldun SİMAVİ, Yazı İşleri Müdürü: Rahmi TURAN
Müessese Müdürü: Kemal KINACI İdare: Alay Köşkü Eryılmaz Sok. Cağaloğlu – İSTANBUL

AKDENİZ'İ TİTRETEN TÜRK KORSANI SİNAN REİS

KARA MURAT BASILDIĞI YER: Veb Ofset I Matbaası Alay Köşkü Eryılmaz Sokak ... 50 00
Neşredilen resimli romanların her hakkı Veb Ofset İleri Matbaacılık A.Ş.'ne aittir.

SİZLERİ ELBETTE BAĞRIMIZA BASACAĞIZ !.. FAKAT BU GEMİNİN REİSİ OLMAMA RAĞMEN TEK KARAR SİNAN REİSİNDİR... O KARAR VERENE KADAR DA MİSAFİRİMİZ OLARAK KALACAKSINIZ İDO !..
56
KORKUT REİS, İDO'DAN VENEDİK GEMİSİ VE KAPTANI HAKKINDA GENİŞ MALÛMAT ALDI...
BU ROTA ÜZERİNDEN GİDERSEM ZANTA'YI TEKRAR YAKALAYABİLİRİM...
AÇIKTA BİR TAKIM KARARTILAR VAR REİS'İM !..
YAAA! BİR BAKALIM...
İŞTE ŞU YÖNDE REİS'İM !..
GÖRDÜM !.. SANIRIM VENEDİK GEMİSİ FIRTINAYA DAYANAMAYIP PARÇALANDI !..

DEVAMI HAFTAYA

AKDENİZ'İ TİTRETEN TÜRK KORSANI **SİNAN REİS**

SİNAN REİS / ŞEYTAN KANI /

Çizen : Refet KARTAL

Sinan Reis, Akdeniz'de rastladığı bir geminin bütün yolcu ve mürettebatının vahşice öldürülmüş olduğunu görür. Katliamdan sadece bir kişi ağır yaralı olarak kurtulmuştur. Sinan Reis bu canavarlığı yapanları aramaya başlar ...

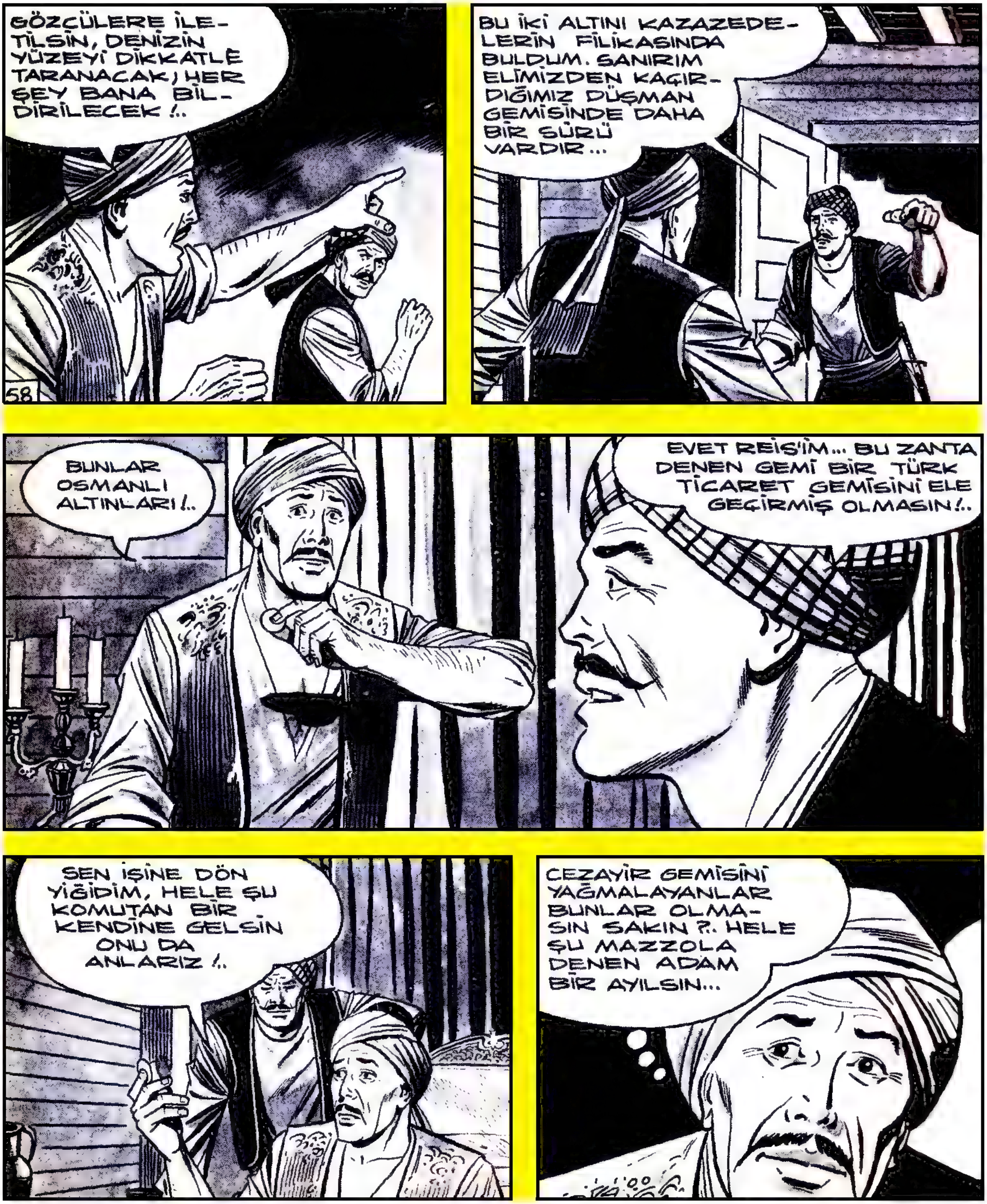

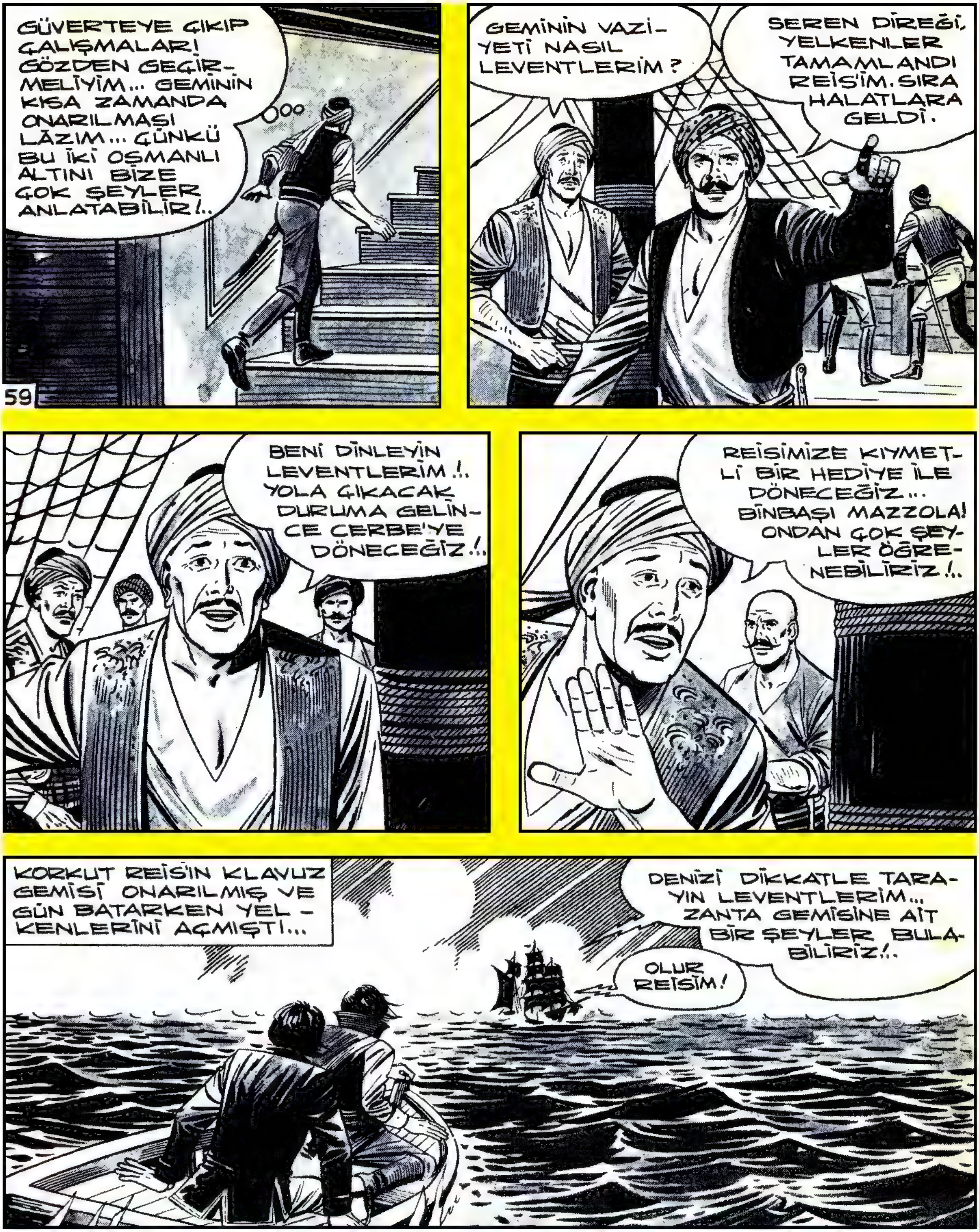
GÜVERTEYE ÇIKIP ÇALIŞMALARI GÖZDEN GEÇİRMELİYİM... GEMİNİN KISA ZAMANDA ONARILMASI LÂZIM... ÇÜNKÜ BU İKİ OSMANLI ALTINI BİZE ÇOK ŞEYLER ANLATABİLİR!..
59
GEMİNİN VAZİYETİ NASIL LEVENTLERİM?
SEREN DİREĞİ, YELKENLER TAMAMLANDI REİSİM. SIRA HALATLARA GELDİ.
BENİ DİNLEYİN LEVENTLERİM!.. YOLA ÇIKACAK DURUMA GELİNCE CERBE'YE DÖNECEĞİZ!..
REİSİMİZE KIYMETLİ BİR HEDİYE İLE DÖNECEĞİZ... BİNBAŞI MAZZOLA! ONDAN ÇOK ŞEYLER ÖĞRENEBİLİRİZ!..
KORKUT REİS'İN KLAVUZ GEMİSİ ONARILMIŞ VE GÜN BATARKEN YELKENLERİNİ AÇMIŞTI...
DENİZİ DİKKATLE TARAYIN LEVENTLERİM... ZANTA GEMİSİNE AİT BİR ŞEYLER BULABİLİRİZ!..
OLUR REİSİM!

AKDENİZ'İ TİTRETEN TÜRK KORSANI **SİNAN REİS**

Sahibi : Veb Ofset İleri Matbaacılık A.Ş. adına Haldun SİMAVİ. Yazı İşleri Müdürü: Rahmi TURAN
Müessese Müdürü : Kemal KINACI İdare : Alay Köşkü Eryılmaz Sok. Cağaloğlu - İSTANBUL

AKDENİZ'İ TİTRETEN TÜRK KORSANI SİNAN REİS

KARA MURAT
BASILDIĞI YER : Veb Ofset I Matbaası Alay köşkü Eryılmaz Sokak 28 50 00
Neşredilen resimli romanların her hakkı Veb Ofset İleri Matbaacılık A.Ş'ne aittir
25Temmuz tarafından çalışılmıştır

GÜN AĞARIRKEN SİNAN REİS, LEVENTLERİYLE GEMİSİNE ÇIKMIŞTI...
İYİ HABERLERLE DÖN REİSİMİZ! YOLUN AÇIK, KILICIN KESKİN OLSUN!..
62
EN GEÇ BİR HAFTA SONRA TÜM GEMİLERİ SUYA İNDİRİRİZ SİNAN'IM!.. BAKARSIN SEN DÖNMEDEN BİZ SENİ BULURUZ!..
O ZAMAN ELİNİZİ ÇABUK TUTMALISINIZ!..
SİNAN'IN ONSEKİZ KÜREKLİ KIRLANGIÇ'I KÖRFEZDE BİR GELİN GİBİ SÜZÜLÜRKEN, SAHİLDEN DE SELAM TOPLARI ATILMAYA BAŞLAMIŞTI...
GRAV GRAV GRAVVV!..
O GÜN AKŞAMA DEK YOL ALAN SİNAN REİS NE KORKUT'UN İZİNE RASTLADI, NE DE BİR DÜŞMAN TEKNESİYLE KARŞILAŞTI... GÜN BATARKEN UFUKTA KARA BİR NOKTA GÖREN GÖZCÜ, BU HABERİ DUYURMAKTA GECİKMEDİ...
UFUKTA BİR GEMİ VAR!..

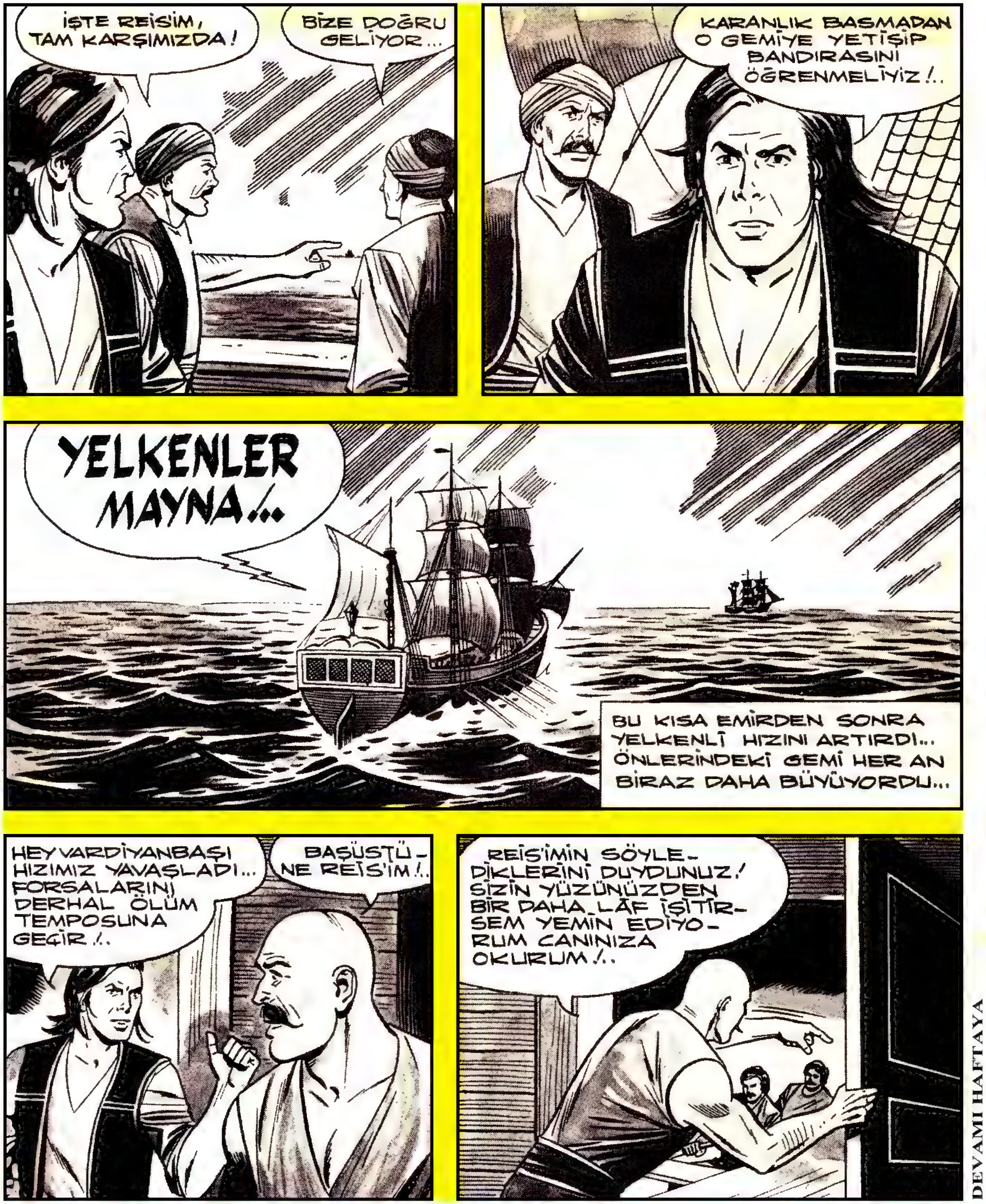

AKDENİZ'İ TİTRETEN TÜRK KORSANI SİNAN REİS

SİNAN REİS /ŞEYTAN KANI/

Çizen: Refet KARTAL

Sinan Reis, Akdeniz'de rastladığı bir geminin bütün yolcu ve mürettebatının vahşice öldürülmüş olduğunu görür. Katliamdan sadece bir kişi ağır yaralı olarak kurtulmuştur. Sinan Reis bu canavarlığı yapanları aramaya başlar ...

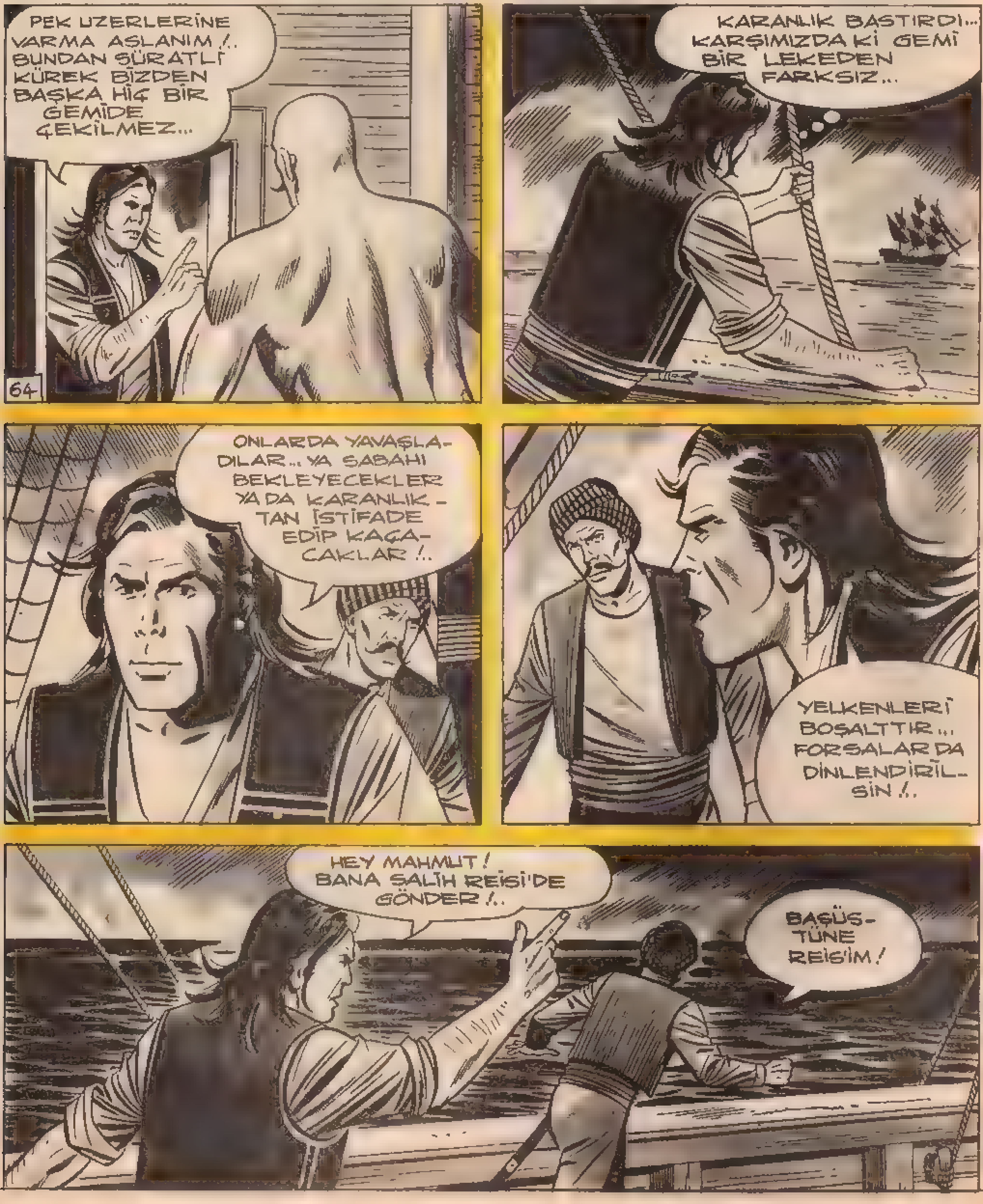

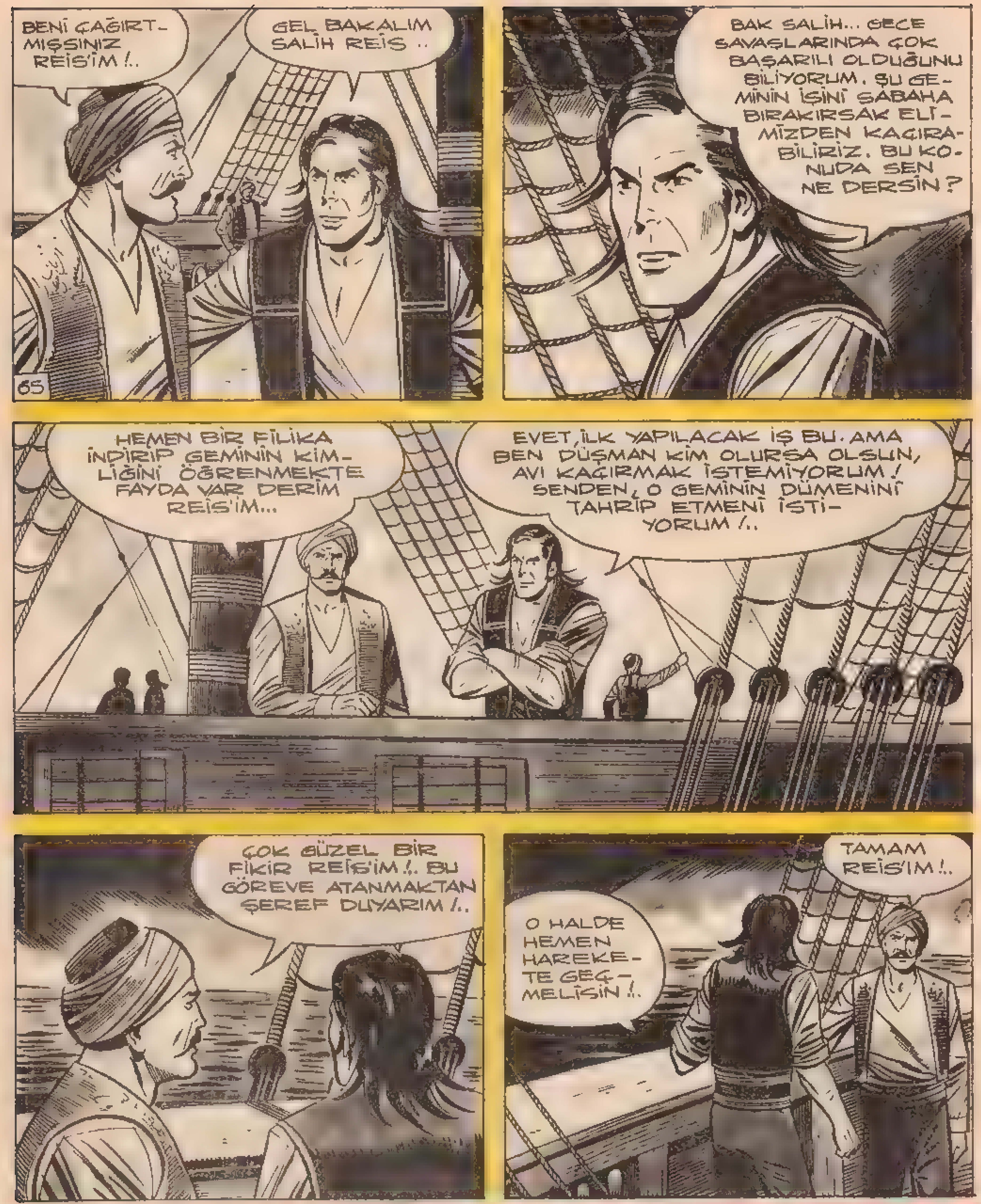
BENİ ÇAĞIRTMIŞSINIZ REİS'İM !..
GEL BAKALIM SALİH REİS ..
65
BAK SALİH... GECE SAVAŞLARINDA ÇOK BAŞARILI OLDUĞUNU BİLİYORUM. ŞU GEMİNİN İŞİNİ SABAHA BIRAKIRSAK ELİMİZDEN KAÇIRABİLİRİZ. BU KONUDA SEN NE DERSİN ?
HEMEN BİR FİLİKA İNDİRİP GEMİNİN KİMLİĞİNİ ÖĞRENMEKTE FAYDA VAR DERİM REİS'İM...
EVET, İLK YAPILACAK İŞ BU. AMA BEN DÜŞMAN KİM OLURSA OLSUN, AVI KAÇIRMAK İSTEMİYORUM ! SENDEN, O GEMİNİN DÜMENİNİ TAHRİP ETMENİ İSTİYORUM !..
ÇOK GÜZEL BİR FİKİR REİS'İM !.. BU GÖREVE ATANMAKTAN ŞEREF DUYARIM !..
O HALDE HEMEN HAREKETE GEÇMELİSİN !..
TAMAM REİS'İM !..

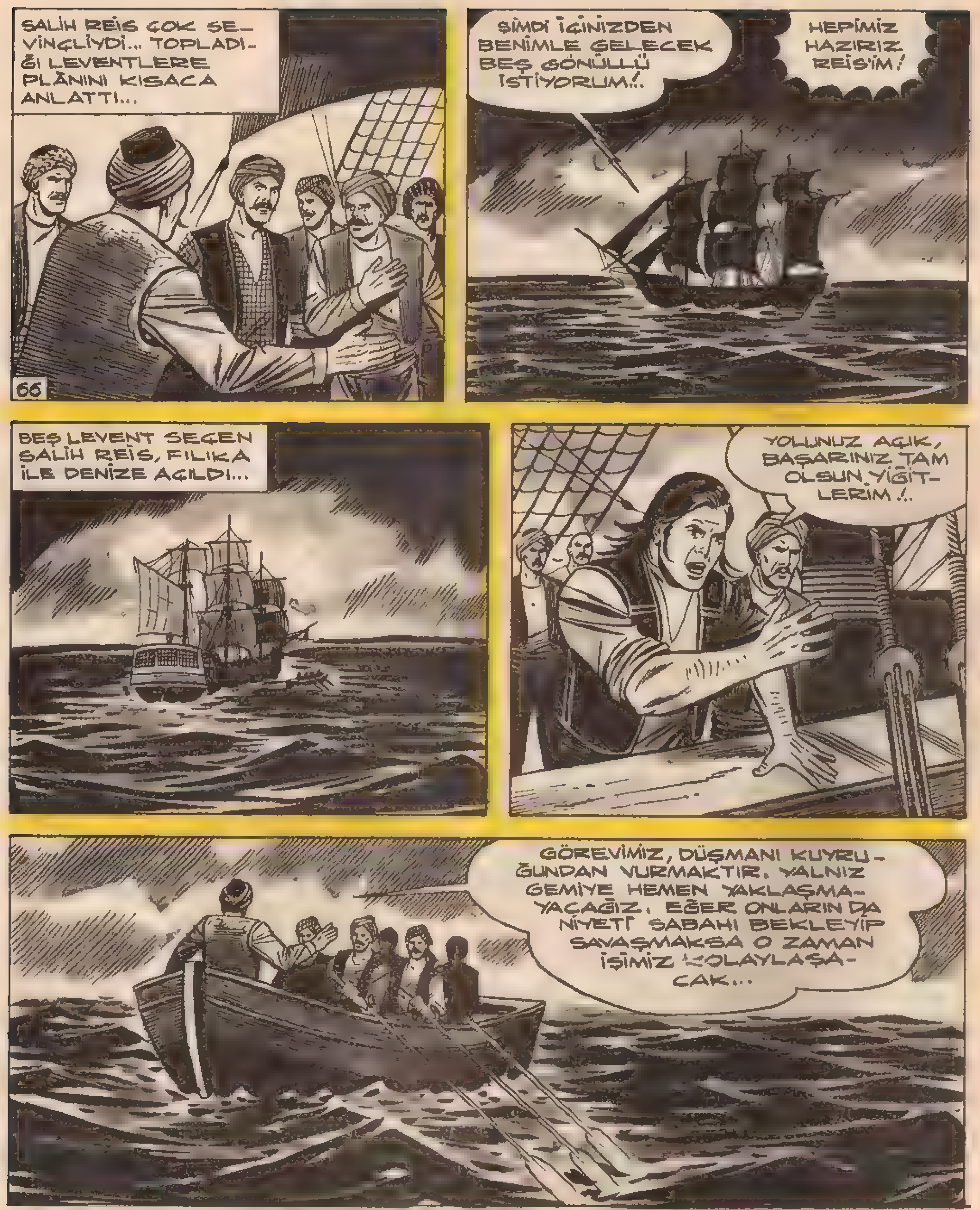

SİNAN REİS

Sahibi:Veb Ofset İleri Matbaacılık A.Ş. adına Bahtiyar SıMAV... Yazı İşleri Müdürü:Rahmi TURAN
Müessese Müdürü: Kemal KINACI ... Sok. Cağaloğlu - İSTANBUL

BASILDIĞI YER: Veb Ofset I Matbaası Alay Köşkü Eryılmaz Sokak
Neşredilen resimli romanların her hakkı Veb Ofset İleri Matbaacılık A.Ş.'ne aittir.

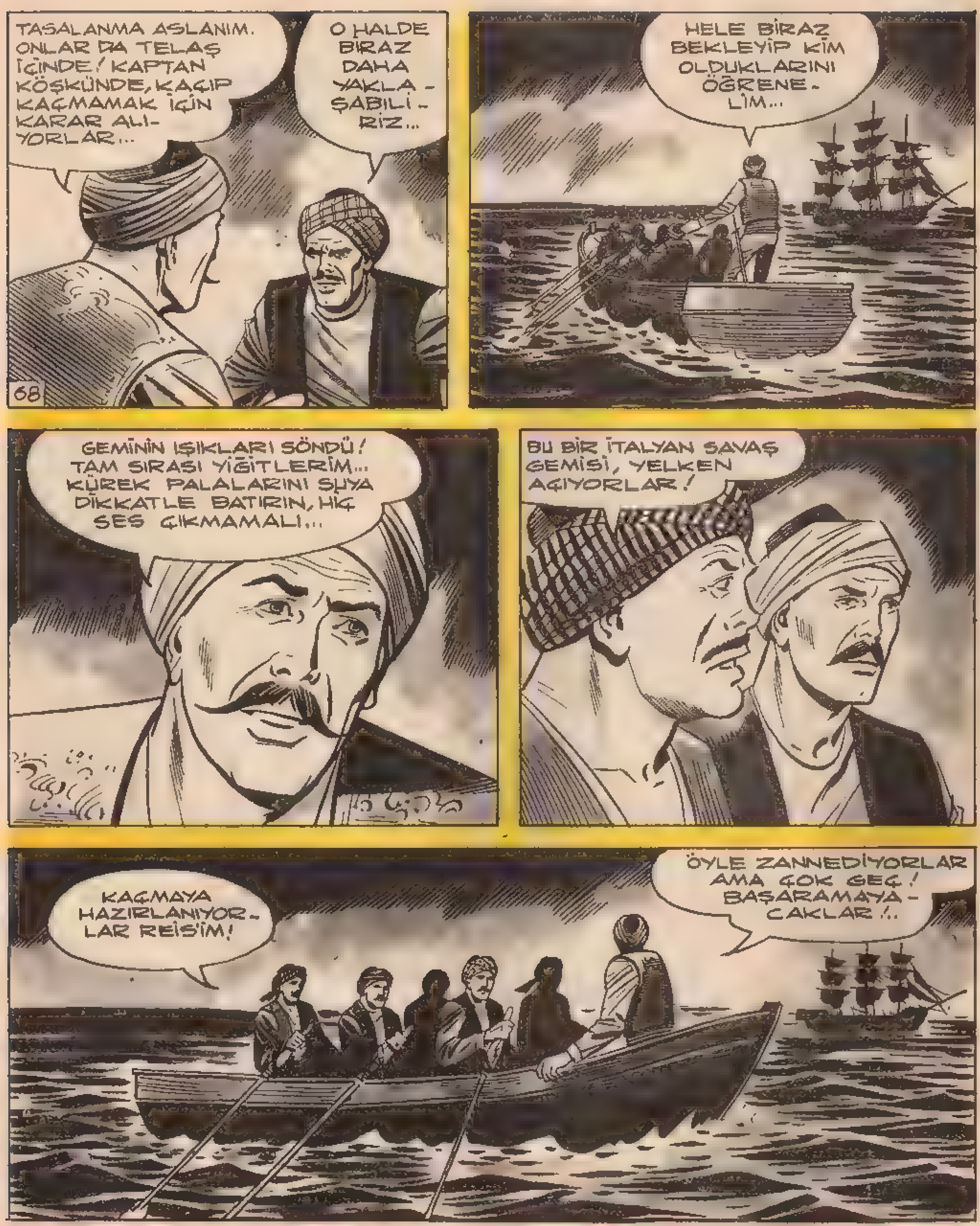
68
TASALANMA ASLANIM. ONLAR DA TELAŞ İÇİNDE! KAPTAN KÖŞKÜNDE, KAÇIP KAÇMAMAK İÇİN KARAR ALI-YORLAR...
O HALDE BİRAZ DAHA YAKLA-ŞABİLİ-RİZ...
HELE BİRAZ BEKLEYİP KİM OLDUKLARINI ÖĞRENE-LİM...
GEMİNİN IŞIKLARI SÖNDÜ! TAM SIRASI YİĞİTLERİM... KÜREK PALALARINI SUYA DİKKATLE BATIRIN, HİÇ SES ÇIKMAMALI...
BU BİR İTALYAN SAVAŞ GEMİSİ, YELKEN AÇIYORLAR!
KAÇMAYA HAZIRLANIYOR-LAR REİS'İM!
ÖYLE ZANNEDİYORLAR AMA ÇOK GEÇ! BAŞARAMAYA-CAKLAR!..

DEVAMI HAFTAYA

AKDENİZ'İ TİTRETEN TÜRK KORSANI SİNAN REİS

SİNAN REİS /ŞEYTAN KANI/

Çizen: Refet KARTAL

Sinan Reis, Akdeniz'de rastladığı bir geminin bütün yolcu ve mürettebatının vahşice öldürülmüş olduğunu görür. Katliamdan sadece bir kişi ağır yaralı olarak kurtulmuştur. Sinan Reis bu canavarlığı yapanları aramaya başlar ...

TAM BU SIRADA DÜŞMAN GEMİSİNDE BÜYÜK BİR PATLAMA OLDU...
BOOOM!
71
YAŞASIN, DÜŞMAN GAFİL AVLANDI!
ŞİMDİ TAM HEDEF TEŞKİL ETTİLER!..
SEVİNCİNİZE BEN DE KATILIYORUM LEVENTLERİM! FAKAT DÜŞMANLA UĞRAŞA GİRMEDEN ÖNCE SALİH REİS İLE FEDAİ LEVENTLERİMİZİ BULMALIYIZ!..
MENZİLE GİRDİK REİS'İM. TOPLAR ATEŞLENMEK İÇİN EMRİNİZİ BEKLİYOR...
HEMEN SÜRAT KESİN! DENİZİN YÜZEYİ DİKKATLE TARANACAK!
YELKENLER FORA, TÜM KÜREKLER ALESTE!
KÜPEŞTELERE DİZİLMİŞ LEVENTLER, SALİH REİS'İN FİLİKASINI BULMAYA ÇALIŞIYORLARDI...

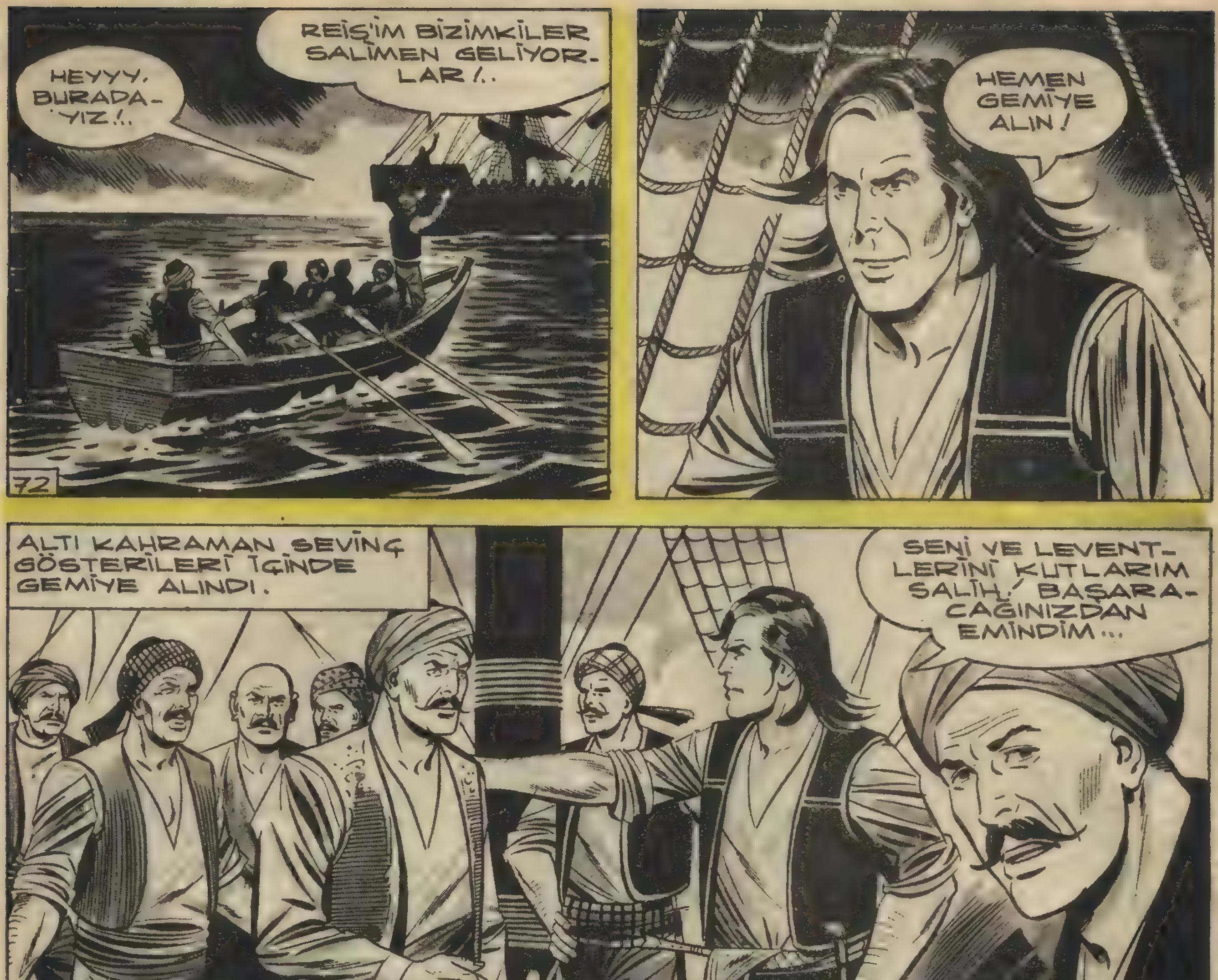

AKDENIZ'İ TİTRETEN TÜRK KORSANI **SİNAN REİS**

Kara Murat
Sahibi·Veb Ofset İleri Matbaacılık A.Ş. adına Haldun SİMAVİ. Yazı İşleri Müdürü: Rahmi TURAN
Müessese Müdürü: Kemal KINACI İdare: Alay Köşkü Eryılmaz Sok. Cağaloğlu - İSTANBUL

AKDENİZ'İ TİTRETEN TÜRK KORSANI SİNAN REİS

Kara Murat BASILDIĞI YER: Veb Ofset I Matbaası Alay Köşkü Eryılmaz Sokak 22 50 00
Neşredilen resimli romanların her hakkı Veb Ofset İleri Matbaacılık A.Ş.'ne aittir.

AKDENİZ'İ TİTRETEN TÜRK KORSANI SİNAN REİS

AKDENİZ'İ TİTRETEN TÜRK KORSANI SİNAN REİS

SİNAN REİS /ŞEYTAN [illegible]/

Çizen: Refet KARTAL

Sinan Reis, Akdeniz'de rastladığı bir geminin bütün yolcu ve mürettebatının vahşice öldürülmüş olduğunu görür. Katliamdan sadece bir kişi ağır yaralı olarak kurtulmuştur. Sinan Reis bu canavarlığı yapanları aramaya başlar ...

ÖLMEK, FORSAYA ÇAKILMAKTAN İYİDİR. DENİZE ATLAYACAĞIM!..
ÇILDIRDIN MI? KÖPEK BALIKLARINA YEM OLURSUN!
77
CANINI SEVEN ATLASIN!
ATLAYANLAR KISA ZAMANDA KÖPEK BALIKLARINA YEM OLDULAR...
DURUN, TESLİM OLUYORUZ!
SİZİ KUTLARIM KAPTAN. TUZAK PLÂNINIZ KUSURSUZDU...
FAKAT BİR İŞE YARAMADI...

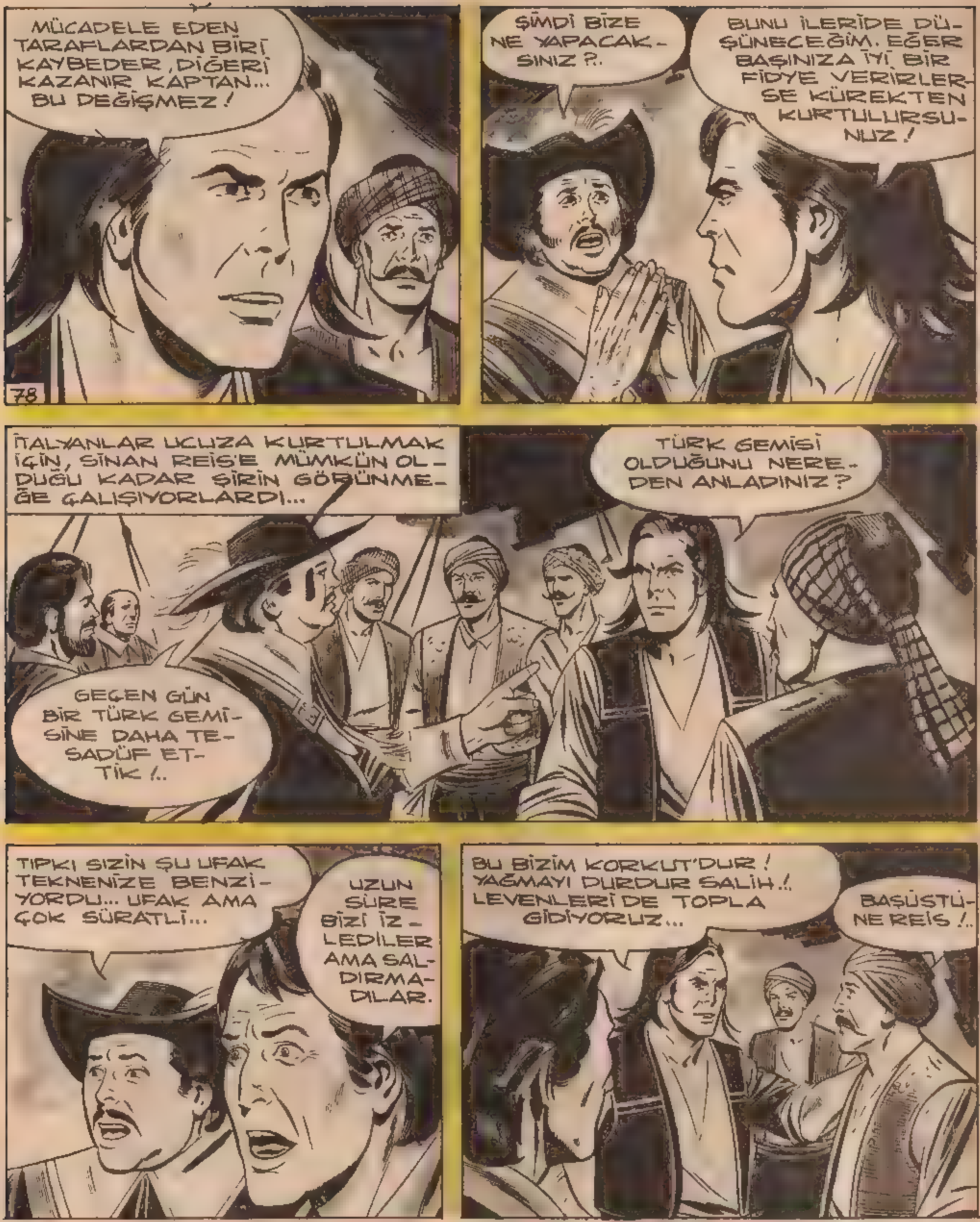

SİNAN REİS

Sahibi Veb Ofset İleri Matbaacılık A.Ş. adına Haldun SIMAVİ. Yazı İşleri Müdürü: Rahmi TURAN
Müessese Müdürü: Kemal KILIÇACI İdare: Alay Köşkü Eryılmaz Sok. Cağaloğlu - İSTANBUL

SİNAN REİS

BASILDIĞI YER: Veb Ofset | Matbaası Alay Köşkü Eryılmaz Sokak ☎ 28 50 00
Neşredilen resimli romanların her hakkı Veb Ofset İleri Matbaacılık A.Ş.'ne aittir.

YANINA İKİ LEVENT AL, KAPTANIN TARİF ETTİĞİ BÖLMEYİ ARA SALİH... ŞU HAZİNEYİ GÖRELİM!
TAMAM REİSİM!
80
AZ SONRA SALİH REİS DÖNDÜ...
İŞTE HAZİNE REİSİM!
ŞU LEŞİ ATEŞE VERİN LEVENTLERİM!
HAYRET!.. BU ALTINLARIN ÇOĞU OSMANLI ALTINI!..
BİZİM ALTINLARIMIZ!
SÖYLE BAKALIM KAPTAN EFENDİ... BU ALTINLARI NEREDEN ALDINIZ?..
FIRTINADAN PERİŞAN OLMUŞ BİR GEMİ İLE KARŞILAŞMIŞTIK. GEMİDE MAHSUR KALAN ON VENEDİKLİ ASKER, EMMO ADINDA BİR AMİRAL, BİR PAPAZ VE BİR DE KONTES OLDUĞU SÖYLENEN BİR KADINI KURTARMIŞTIM... BU ALTINLARI ONLAR VERDİ...

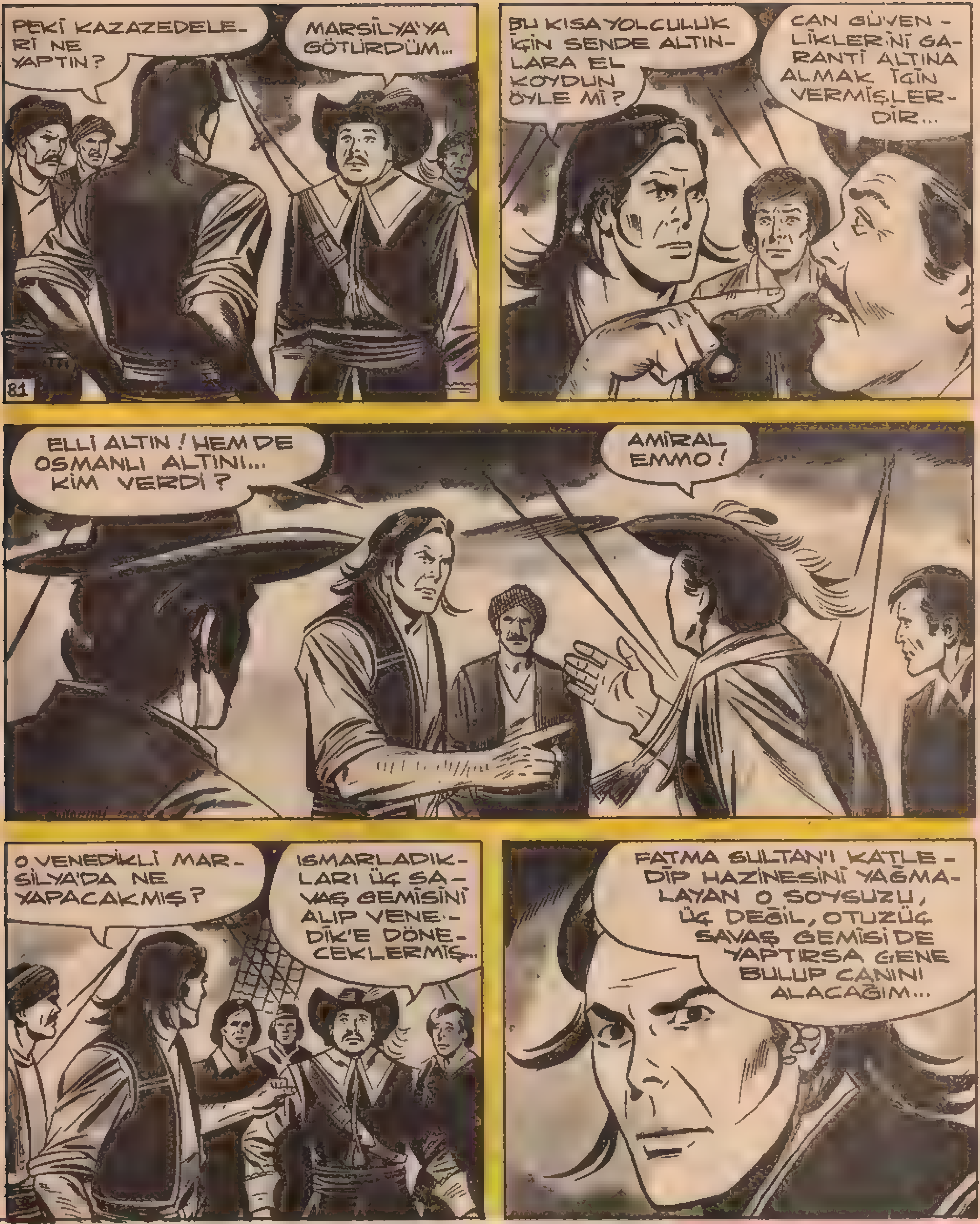

DEVAMI HAFTAYA

SİNAN REİS

SİNAN REİS /ŞEYTAN KANI/

Çizen: Refet KARTAL

Sinan Reis, Akdeniz'de rastladığı bir geminin bütün yolcu ve mürettebatının vahşice öldürülmüş olduğunu görür. Katliamdan sadece bir kişi ağır yaralı olarak kurtulmuştur. Sinan Reis bu canavarlığı yapanları aramaya başlar ...

AKDENİZ'İ TİTRETEN TÜRK KORSANI **SİNAN REİS**

AKDENİZ'İ TİTRETEN TÜRK KORSANI **SİNAN REİS**

Sahibi: Veb Ofset İleri Matbaacılık A.Ş. adına Haldun SİMAVİ. Yazı İşleri Müdürü: Rahmi TURAN
Müessese Müdürü: Kemal KINACI İdare: Alay Köşkü Eryılmaz Sok. Cağaloğlu - İSTANBUL

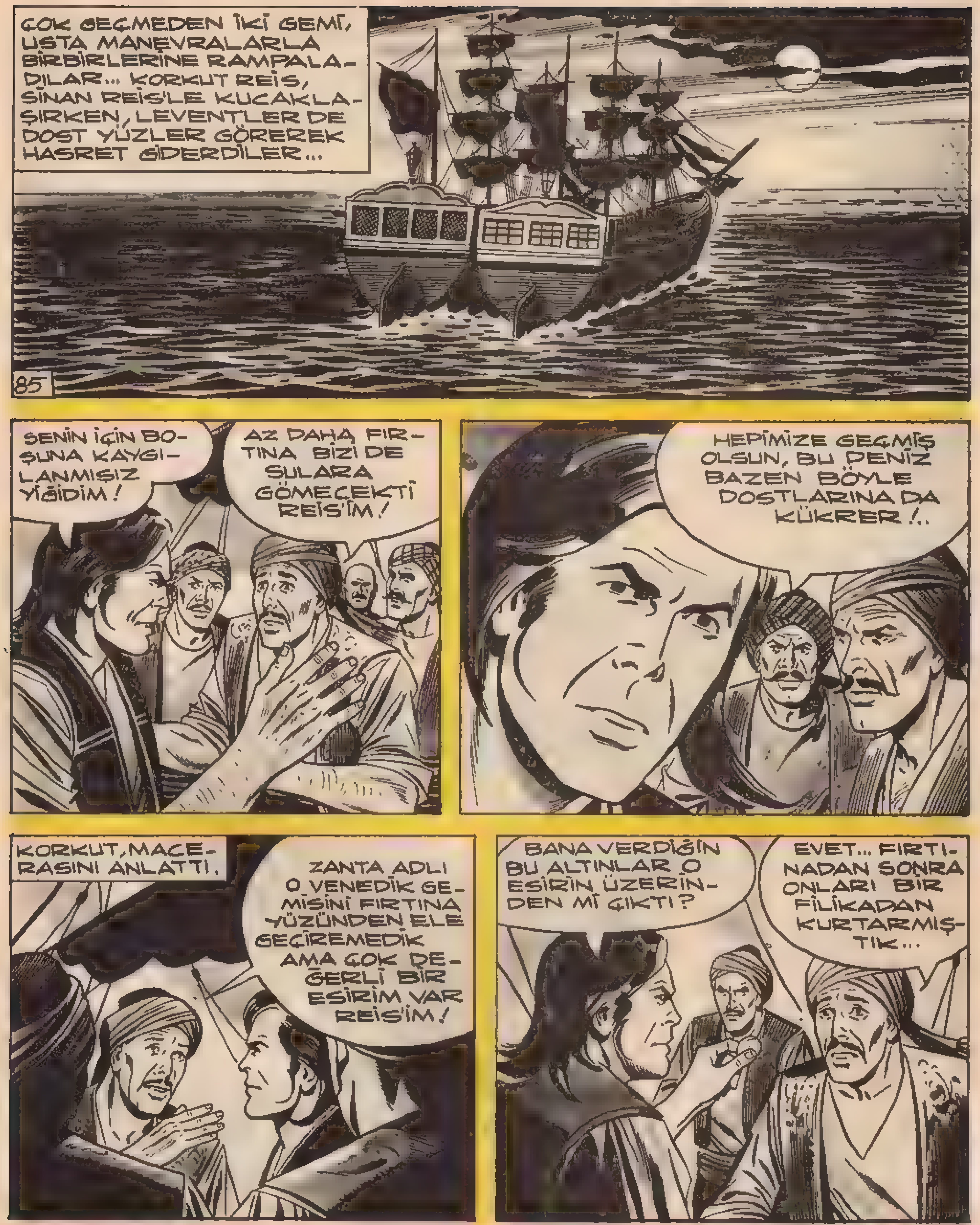

AKDENİZ'İ TİTRETEN TÜRK KORSANI SİNAN REİS

KARA MURAT BASILDIĞI YER-Veb Ofset I Matbaası Alay Köşkü Eryılmaz Sokak ☎ 2...
Neşredilen resimli romanların her hakkı Veb Ofset İleri Matbaacılık A.Ş.'ne aittir.

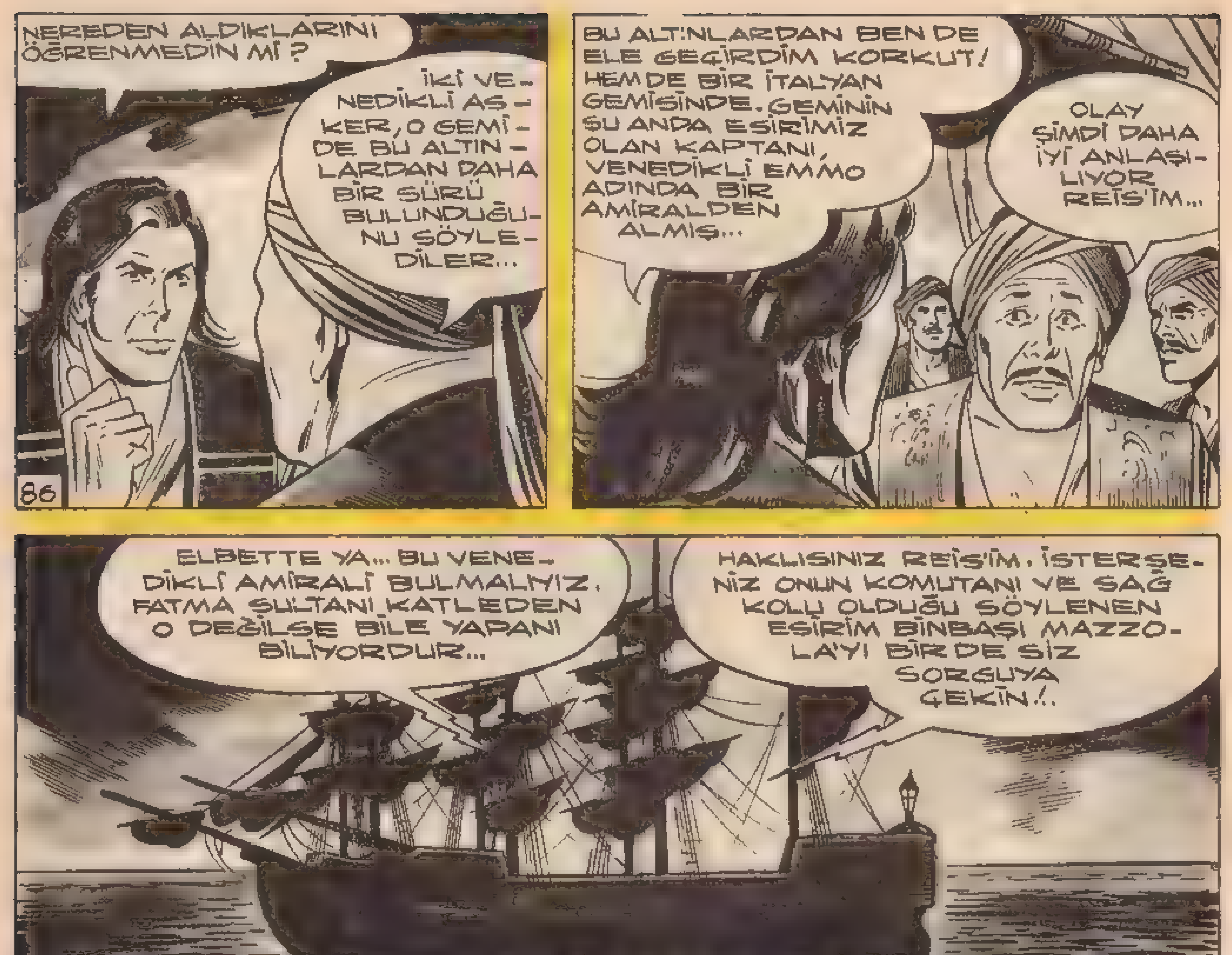
NEREDEN ALDIKLARINI ÖĞRENMEDİN Mİ ?
İKİ VENEDİKLİ ASKER, O GEMİDE BU ALTINLARDAN DAHA BİR SÜRÜ BULUNDUĞUNU SÖYLEDİLER...
86
BU ALTINLARDAN BEN DE ELE GEÇİRDİM KORKUT! HEM DE BİR İTALYAN GEMİSİNDE. GEMİNİN ŞU ANDA ESİRİMİZ OLAN KAPTANI, VENEDİKLİ EMMO ADINDA BİR AMİRALDEN ALMIŞ...
OLAY ŞİMDİ DAHA İYİ ANLAŞILIYOR REİS'İM...
ELBETTE YA... BU VENEDİKLİ AMİRALİ BULMALIYIZ. FATMA SULTANI KATLEDEN O DEĞİLSE BİLE YAPANI BİLİYORDUR...
HAKLISINIZ REİS'İM. İSTERSENİZ ONUN KOMUTANI VE SAĞ KOLU OLDUĞU SÖYLENEN ESİRİM BİNBAŞI MAZZOLA'YI BİR DE SİZ SORGUYA ÇEKİN!..
KENDİSİNİ SİNAN REİS'İN KARŞISINDA BULAN BİNBAŞI MAZZOLA'NIN DİLİ ÇÖZÜLÜVERDİ...
BU ALTINLARI AMİRAL, BÜYÜK VURGUNDA ELE GEÇİRMİŞTİ.
VURGUN DEDİĞİN O KATLİAMDA SEN DE VARMIYDIN?
BEN DİĞER GEMİDEYDİM... GELDİĞİMİZDE HER ŞEY BİTMİŞTİ...

SİNAN REİS

DEVAMI HAFTAYA

AKDENİZ'İ TİTRETEN TÜRK KORSANI **SİNAN REİS**

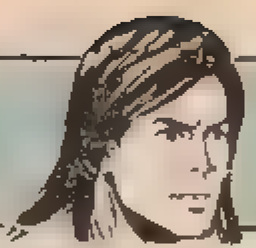

SİNAN REİS /ŞEYTAN KANI/

Çizen: Refet KARTAL

Sinan Reis, Akdeniz'de rastladığı bir geminin bütün yolcu ve mürettebatının vahşice öldürülmüş olduğunu görür. Katliamdan sadece bir kişi ağır yaralı olarak kurtulmuştur. Sinan Reis bu canavarlığı yapanları aramaya başlar ...

AKDENİZ'İ TİTRETEN TÜRK KORSANI SİNAN REİS

AKDENİZ'İ TİTRETEN TÜRK KORSANI SİNAN REİS

Sahibi: Veb Ofset İleri Matbaacılık A.Ş. adına Haldun SİMAVİ. Yazı İşleri Müdürü: Rahmi TURAN
Müessese Müdürü: Kemal KINACI İdare: Alay Köşkü Eryılmaz Sok. Cağaloğlu - İSTANBUL

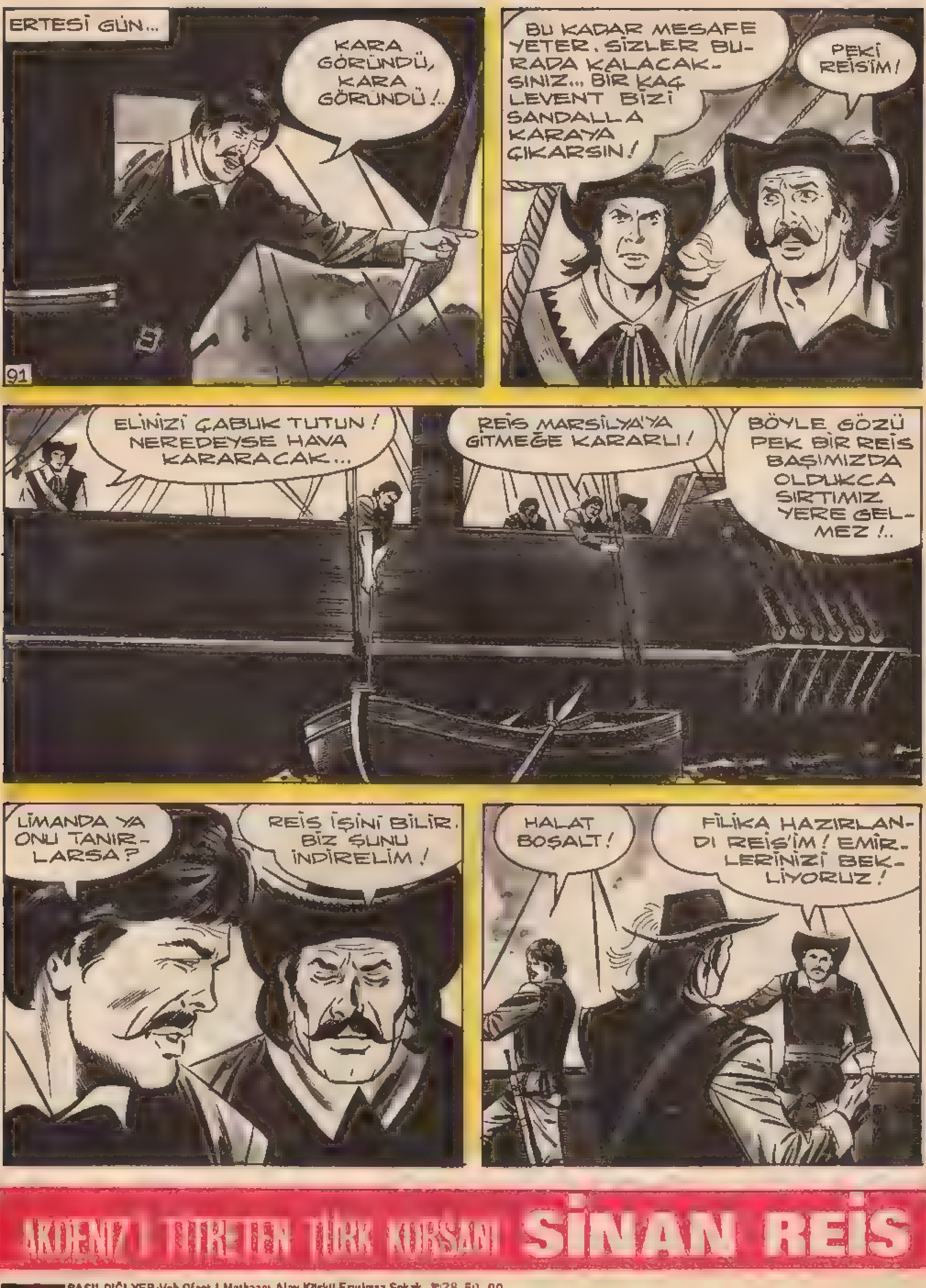

AKDENİZ'İ TİTRETEN TÜRK KORSANI SİNAN REİS

Kara Murat BASILDIĞI YER: Veb Ofset I Matbaası Alay Köşkü Eryılmaz Sokak ☎ 28 50 00
Neşredilen resimli romanların her hakkı Veb Ofset İleri Matbaacılık A.Ş.'ne aittir.

AKDENİZ'İ TİTRETEN TÜRK KORSANI **SİNAN REİS**

SİNAN REİS, İKİ LEVENDİYLE BİRLİKTE UZAKLAŞTI...
93
LİMANA YAKLAŞTIK. DİKKATLİ OLUN!
ŞURADA BİR HAN VAR REİS'İM!
HEY HANCI!.. BURAYA DA BAK!
HOŞGELDİNİZ BEYZADELERİM, EMİRLERİNİZ?
BİZE ŞARAP VE KIZARTILMIŞ ET GETİR!
BAŞÜSTÜNE BEYZADEM!
SAKIN FAZLA İÇMEYİN HA!..
İÇER GİBİ YAPARIZ REİS'İM!..
DEVAMI HAFTAYA
AKDENİZ'İ TİTRETEN TÜRK KORSANI SİNAN REİS

SİNAN REİS

Çizen Refet KARTAL

Sinan Reis, Akdeniz'de rastladığı bir geminin bütün yolcu ve mürettebatının vahşice öldürülmüş olduğunu görür. Katliamdan sadece bir kişi ağır yaralı olarak kurtulmuştur. Sinan Reis bu canavarlığı yapanları aramaya başlar ...

AKDENİZ'İ TİTRETEN TÜRK KORSANI **SİNAN REİS**

SİNAN REİS

Sahibi Veb Ofset İleri Matbaacılık A.Ş. adına Haldun SIMAVI. Yazı İşleri Müdürü: Rahmi TURAN
Müessese Müdürü: Kemal KINACI İdare: Alay Köşkü Eryılmaz Sok. Cağaloğlu - İSTANBUL

AKDENİZ'İ TİTRETEN TÜRK KORSANI SİNAN REİS

KARA MURAT BASILDIĞI YER: Veb Ofset I Matbaası Alay Köşkü Eryılmaz Sokak ☎ 26 50 00
Neşredilen resimli romanların her hakkı Veb Ofset İleri Matbaacılık A.Ş.'ne aittir.

AH, SİZMİYDİNİZ ASİL ŞÖVALYEM ?
BAKIYORUM GULUNU DÜZELTTİĞİNDEN BU YANA ESKİ DOSTLARINI TANIMAZ OLMUŞSUN !..
98
BAĞIŞLAYIN EFENDİM...
YAHU, HANCI İLE KONUŞAN ŞU ADAM KRALIN CASUSU ŞÖVALYE RİVA DEĞİL Mİ ?
TA KENDİSİ !
YİNE BIR AV PEŞİNDE OLMALI...
HANCIYA BAK ! NASIL DA ECİŞ BÜCÜŞ OLUYOR !..
BAHSE GİRERİM Kİ, BU ADAM HANDAKİ MÜŞTERİLERİ SORUŞTURUYORDUR...
YOK CANIM ! AMİRALİN GÖZDESİ ELONORA'YI GÖRMEĞE GELMİŞTİR !..
BİR SAAT SONRA ŞÖVALYE RİVA, ON MUHAFIZLA BİRLİKTE TEKRAR HANA DÖNMÜŞTÜ...
SİZ ÜÇÜNÜZ BURADA KALIN, SİZLER DE BENİMLE GELİN !..

SİNAN REİS

DEVAMI HAFTAYA

AKDENİZ'İ TİTRETEN TÜRK KORSANI SİNAN REİS

SİNAN REİS /ŞEYTAN KANI/

Çizen: Refet KARTAL

Sinan Reis, Akdeniz'de rastladığı bir geminin bütün yolcu ve mürettebatının vahşice öldürülmüş olduğunu görür. Katliamdan sadece bir kişi ağır yaralı olarak kurtulmuştur. Sinan Reis bu canavarlığı yapanları aramaya başlar ...

SUÇUMUZUN NE OLDUĞU !?
SUÇUNUZ GİZLİ İŞLER ÇEVİRMEK !..
101
BUNU KİM KANITLAYABİLİR ŞÖVALYE ?
SİZ !.. ÇÜNKÜ METODLARIM, HERKEZİ BÜLBÜL GİBİ KONUŞTURMAĞA YETERLİDİR !..
DEMEKKİ ŞU ANDA BARİZ BİR SUÇUMUZ YOK...
O HALDE HEPİNİZ GİDEBİLİRSİNİZ !..
BU ADAM HEPİMİZLE ALAY EDİYOR ŞÖVALYE RİVA !..
BOYU GİBİ DİLİ DE UZUN !
EMREDİN İLK ÖNCE ŞUNUN DİLİNİ KESELİM ŞOVALYEM !..
BURADAN EDEBİNİZLE DEFOLUP GİTMEZSENİZ BEN SİZİN DİLİNİZİ KESECEĞİM !..

SİNAN REİS

SİNAN REİS

Sahibi Veb Ofset İleri Matbaacılık A.Ş. adına Haldun SİMAVİ. Yazı İşleri Müdürü: Rahmi TURAN
Müessese Müdürü: Kemal KINACI İdare: Alay Köşkü Eryılmaz Sok. Cağaloğlu – İSTANBUL

SİNAN REİS

Kara Murat
BASILDIĞI YER: Veb Ofset I Matbaası Alay Köşkü Eryılmaz Sokak ☎ 26 50 00
Neşredilen resimli romanların her hakkı Veb Ofset İleri Matbaacılık A.Ş.'ne aittir.

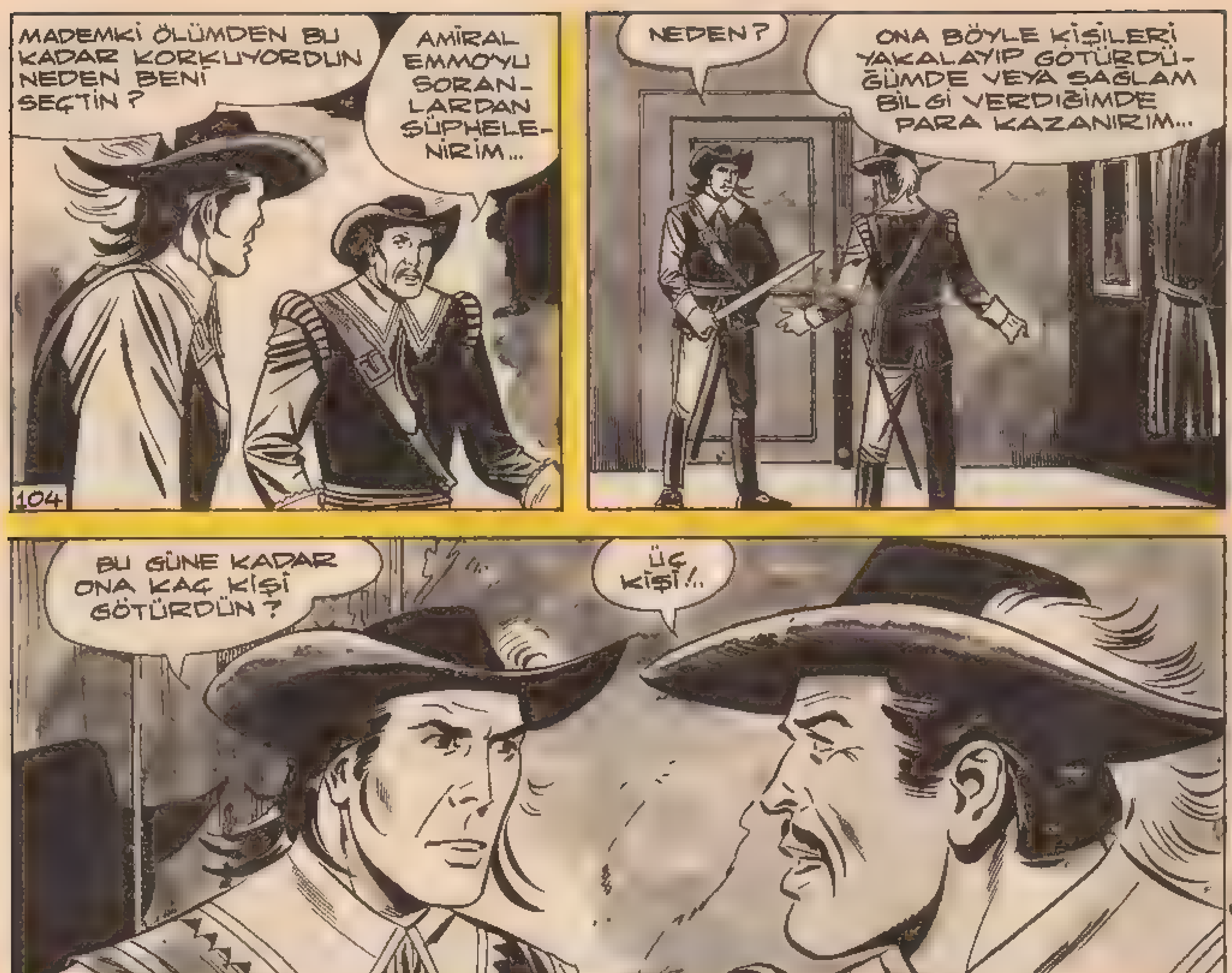
MADEMKİ ÖLÜMDEN BU KADAR KORKUYORDUN NEDEN BENİ SEÇTİN ?
AMİRAL EMMO'YU SORAN-LARDAN ŞÜPHELE-NİRİM...
NEDEN ?
ONA BÖYLE KİŞİLERİ YAKALAYIP GÖTÜRDÜ-ĞÜMDE VEYA SAĞLAM BİLGİ VERDİĞİMDE PARA KAZANIRIM...
BU GÜNE KADAR ONA KAÇ KİŞİ GÖTÜRDÜN ?
ÜÇ KİŞİ !..
KİMDİ BUNLAR ?
VALLAHİ BİLMİYORUM !
HANGİ MİLLETTENDİ ?
EMMO TÜRKLERİ SEVMEZ... BENDE ONA HER ZAMAN TÜRK GÖTÜRÜR-DÜM...

DEVAMI HAFTAYA

AKDENİZ'İ TİTRETEN TÜRK KORSANI SİNAN REİS

SİNAN REİS /ŞEYTAN KANI/

Çizen: Refet KARTAL

Sinan Reis, Akdeniz'de rastladığı bir geminin bütün yolcu ve mürettebatının vahşice öldürülmüş olduğunu görür. Katliamdan sadece bir kişi ağır yaralı olarak kurtulmuştur. Sinan Reis bu canavarlığı yapanları aramaya başlar ...

107
ELİNİZİ ÇABUK TUTUN!
TAMAM REİS'İM! ADAMI ATIN SIRTINA BAĞLADIM..
AL BAKALIM ŞU KESEYİ HANCI... İÇİNDEKİ ALTINLAR TÜM ZARARLARINI KARŞILAR SANIRIM!
SAĞOLUN YİĞİTLERİM... YOLUNUZ AÇIK OLSUN!..
SEN DE SAĞLICAKLA KAL VE HAKKINI HELÂL ET!..
BÖYLE İNSANLARA HAKKIM HER ZAMAN HELÂLDİR!..
HANDAN ÇIKAN DÖRT ATLI SÜRATLE UZAKLAŞTI...
OLUR ŞEY DEĞİL!.. ÜÇÜ DE BİRBİRİNDEN YAMANDI... ON MUHAFIZ ONLARA ÜÇ DAKİKA BİLE DAYANAMADI... ŞU RİVA DENİLEN PİS CASUSTAN DA BU ŞEKİLDE KURTULMUŞ OLDUM!..

SİNAN REİS

SİNAN REİS

Sahibi Veb Ofset İleri Matbaacılık A.Ş. adına Haldun SİMAVİ. Yazı İşleri Müdürü: Rahmi TURAN
Müessese Müdürü: Kemal KINACI İdare: Alay Köşkü Eryılmaz Sok., Cağaloğlu - İSTANBUL

SİNAN REİS

BASILDIĞI YER: Veb Ofset 1 Matbaası Alay Köşkü Eryılmaz Sokak ☎ 26 50 00
Neşredilen resimli romanların her hakkı Veb Ofset İleri Matbaacılık A.Ş.'ne aittir.

110
GEMİNİN NEYE VE KİME AİT OLDUĞUNU BİLMİYORUZ... FAKAT SEN KİMSİN, BURADA İŞİN NE?
BİR VATANDAŞ KOMUTAN, SADE BİR VATANDAŞ!..
NE ARIYORSUN DEDİM BE ADAM, SEN ONA CEVAP VER!..
MARSİLYA'YA GİDİYORDUM. BU GÜZEL KUMSALI GÖRÜNCE BİR DENİZE GİREYİM DEDİM... SONRA ŞU GEMİYİ GÖRÜNCE KORKUP KAÇMAK İSTEDİM...
BURALARDA DÖRT ATLIYA RASTLADIN MI?
EVET... İKİ SAAT ÖNCE GÖRMÜŞTÜM...
HANGİ YÖNE GİTTİLER?
ŞU KARŞIKİ TEPELERE DOĞRU AT KOŞTURUYORLARDI...
HAYDİ DÜŞ ÖNÜMÜZE! O ADAMLARI BULMAK İÇİN BİZE YARDIM EDECEKSİN!

DEVAMI HAFTAYA

SİNAN REİS

SİNAN REİS /ŞEYTAN KANI/

Çizen: Refet KARTAL

Sinan Reis, Akdeniz'de rastladığı bir geminin bütün yolcu ve mürettebatının vahşice öldürülmüş olduğunu görür. Katliamdan sadece bir kişi ağır yaralı olarak kurtulmuştur. Sinan Reis bu canavarlığı yapanları aramaya başlar ...

AKDENİZ'İ TİTRETEN TÜRK KORSANI **SİNAN REİS**

AKDENİZ'İ TİTRETEN TÜRK KORSANI SİNAN REİS

Sahibi: Veb Ofset İleri Matbaacılık A.Ş. adına [illegible] Yazı İşleri Müdürü: Rahmi TURAN
[illegible] Kemal Kavaklı [illegible] Cağaloğlu – İSTANBUL

AKDENİZ'İ TİTRETEN TÜRK KORSANI SİNAN REİS

KARA MURAT BASILDIĞI YER: Veb Ofset I Matbaası Alay Köşkü Eryılmaz Sokak ☎ 28 50 00
Neşredilen resimli romanların her hakkı Veb Ofset İleri Matbaacılık A.Ş.'ne aittir.

DAVRANIN YİĞİTLER, TUZAĞA DÜŞÜRÜLDÜK!
116
KORKUT REİS, ALTI LEVENDİYLE DÜŞMANA KARŞI KOYMAĞA ÇALIŞIYORDU.
ÇAL KILICINI KORKUT, YETTİK!..
YAŞASIN, SİNAN REİS BU!..
REİSİMİZ TAM ZAMANINDA YETİŞTİ...
SİNAN REİS VE CAFER'İN GETİRDİĞİ YEDEK ATLARA İKİ LEVENT SIÇRADI... DÖRT ATLI ORTALIĞI BİR ANDA CEHENNEME ÇEVİRDİ... KILIÇTAN KAÇABİLENLER, ATLARIN ALTINDA ÇİĞNENİYORDU...

DEVAMI HAFTAYA

SİNAN REİS

SİNAN REİS

Çizen: Refet KARTAL

Sinan Reis, Akdeniz'de rastladığı bir geminin bütün yolcu ve mürettebatının vahşice öldürülmüş olduğunu görür. Katliamdan sadece bir kişi ağır yaralı olarak kurtulmuştur. Sinan Reis bu canavarlığı yapanları aramaya başlar ...

KOLLA KENDİNİ PİS KORSAN!
119
İLK İKİ SALDIRI DA NETİCESİZ KALDI.
BİRAZ YAVAŞ OL!
GEBER-TECEĞİM SENİ!
İKİNCİ SALDIRIDA ATLAR BİRBİRİNİ GÖĞÜSLEDİ... BU SIRADA İDRİS, YÜZ-BAŞININ BACAKLARINA MÜTHİŞ BİR TEKME SAVURDU...
AH!
ŞİMDİ HÜNERİNİ GÖSTER YÜZBAŞI!..
YALVARI-RIM, ÖLDÜRME BENİ.
CANININ KIYMETİNI BU KADAR ÇOK BİLİYOR-DUN, NEDEN PEŞİMİZE DÜŞTÜN?

SİNAN REİS

BEN EMİR KULUYUM. PEŞİNİZE KENDİ ARZUMLA MI ÇIKTIĞIMI SANIYORSUN?
HAYDİ AYAĞA KALK VE ÖNÜME DÜŞ! SAKIN BİR ÇILGINLIK YAPAYIM DEME HA!?
120
EŞTİĞİN KUYUYA DÜŞTÜN YÜZBAŞI! YÜRÜ, SAHİLE GİDİYORUZ!..
NEREDE KALDIN İDRİS? AZ DAHA SENDEN ÜMİDİ KESECEKTİK!..
NEDENMİŞ O?
YAHU SARI CAFER TUTSAK EDİLDİĞİNİ SÖYLEDİ...
GİT İŞİNE BE!.. BEN ONU ESİR ALDIM. REİS NEREDE?
BİZİ BEKLİYORLAR.
ÖYLE İSE NE DURUYORUZ, BİR AN ÖNCE ŞU ALLAHIN BELASI YERDEN GİDELİM!..

SİNAN REİS

AKDENİZ'İ TİTRETEN TÜRK KORSANI SİNAN REİS

BASILDIĞI YER: Veb Ofset I Matbaası Alay Köşkü Eryılmaz Sokak 2 26 50 03
Neşredilen resimli romanların her hakkı Veb Ofset İleri Matbaacılık A.Ş.'ne aittir.

AKDENİZ'İ TİTRETEN TÜRK KORSANI SİNAN REİS

DEVAMI HAFTAYA

SİNAN REİS

SİNAN REİS /ŞEYTAN KANI/

Çizen: Refet KARTAL

Sinan Reis, Akdeniz'de rastladığı bir geminin bütün yolcu ve mürettebatının vahşice öldürülmüş olduğunu görür. Katliamdan sadece bir kişi ağır yaralı olarak kurtulmuştur. Sinan Reis bu canavarlığı yapanları aramaya başlar ...

AKDENİZ'İ TİTRETEN TÜRK KORSANI **SİNAN REİS**

AKDENİZ'İ TİTRETEN TÜRK KORSANI SİNAN REİS

Sahibi Veb Ofset İleri Matbaacılık A.Ş. ... SIMAVI. Yazı İşleri Müdürü: Rahmi TURAN
Müessese Müdürü: Kemal KINACI ... Köşkü Eryılmaz Sok. Cağaloğlu - İSTANBUL

AKDENİZ'İ TİTRETEN TÜRK KORSANI SİNAN REİS

KARA MURAT BASILDIĞI YER: Veb Ofset I Matbaası Alay Köşkü Eryılmaz Sokak
Neşredilen resimli romanların her hakkı Veb Ofset İleri Matbaacılık A.Ş.'ne aittir.

AKDENİZ'İ TİTRETEN TÜRK KORSANI SİNAN REİS

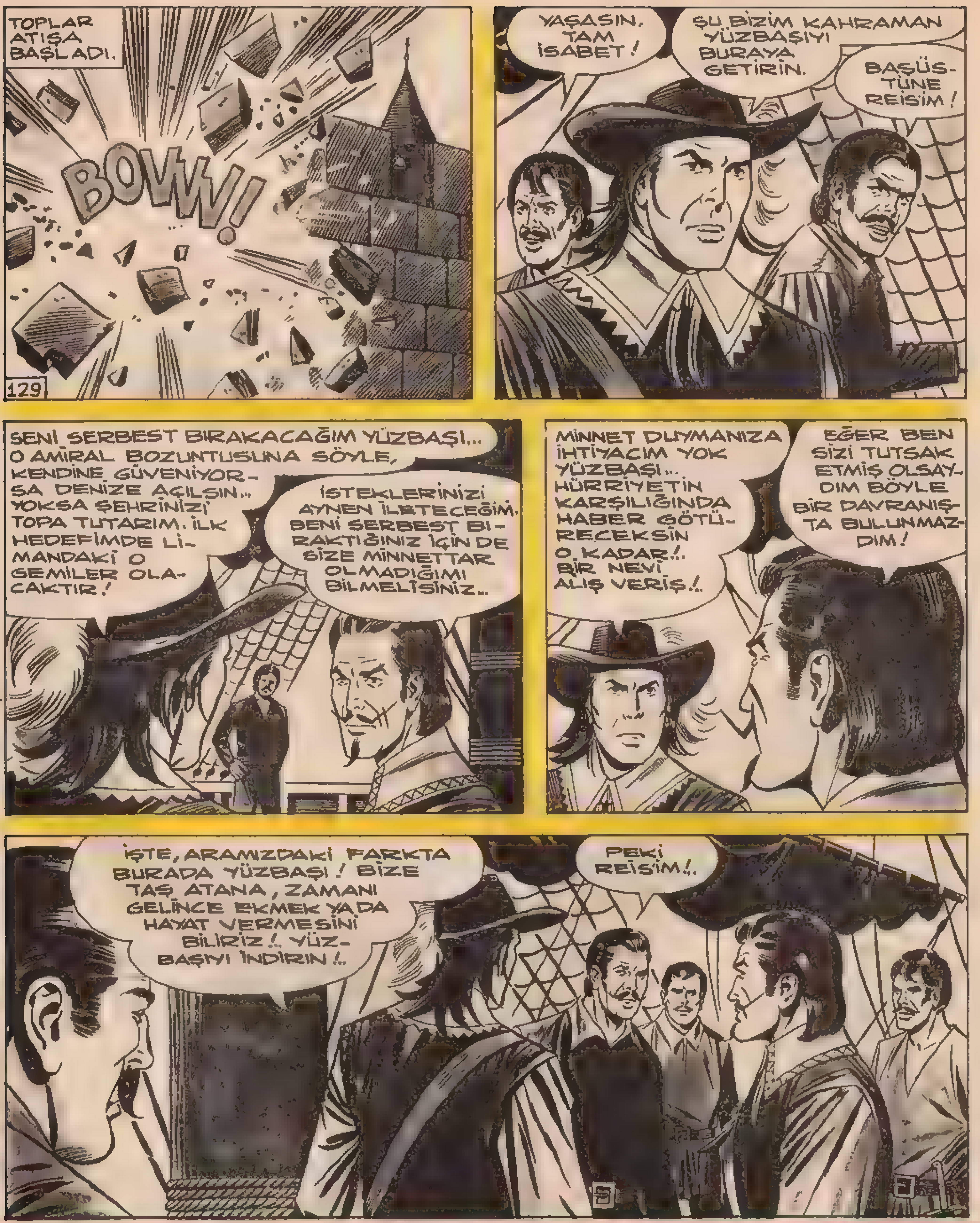

DEVAMI HAFTAYA

AKDENİZ'İ TİTRETEN TÜRK KORSANI SİNAN REİS

SİNAN REİS /ŞEYTAN KANI/

Çizen: Refet KARTAL

Sinan Reis, Akdeniz'de rastladığı bir geminin bütün yolcu ve mürettebatının vahşice öldürülmüş olduğunu görür. Katliamdan sadece bir kişi ağır yaralı olarak kurtulmuştur. Sinan Reis bu canavarlığı yapanları aramaya başlar ...

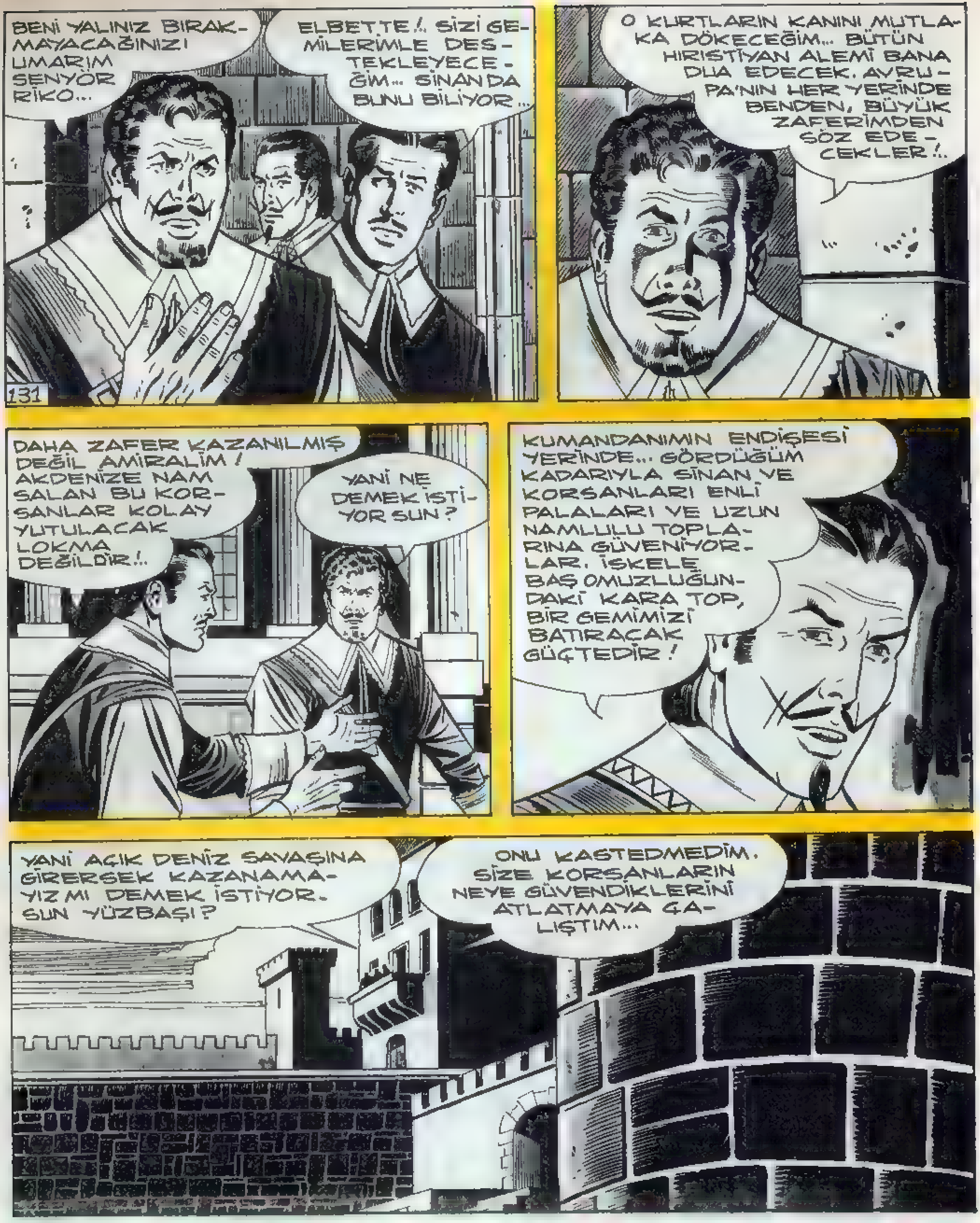

BENİ YALINIZ BIRAKMAYACAĞINIZI UMARIM SENYÖR RİKO...
ELBETTE!.. SİZİ GEMİLERİMLE DESTEKLEYECEĞİM... SİNAN DA BUNU BİLİYOR...
131
O KURTLARIN KANINI MUTLAKA DÖKECEĞİM... BÜTÜN HIRISTİYAN ALEMİ BANA DUA EDECEK. AVRUPA'NIN HER YERİNDE BENDEN, BÜYÜK ZAFERİMDEN SÖZ EDECEKLER!..
DAHA ZAFER KAZANILMIŞ DEĞİL AMİRALİM! AKDENİZE NAM SALAN BU KORSANLAR KOLAY YUTULACAK LOKMA DEĞİLDİR!..
YANİ NE DEMEK İSTİYORSUN?
KUMANDANIMIN ENDİŞESİ YERİNDE... GÖRDÜĞÜM KADARIYLA SİNAN VE KORSANLARI ENLİ PALALARI VE UZUN NAMLULU TOPLARINA GÜVENİYORLAR. İSKELE BAŞ OMUZLUĞUNDAKİ KARA TOP, BİR GEMİMİZİ BATIRACAK GÜÇTEDİR!
YANİ AÇIK DENİZ SAVAŞINA GİRERSEK KAZANAMAYIZ MI DEMEK İSTİYORSUN YÜZBAŞI?
ONU KASTEDMEDİM. SİZE KORSANLARIN NEYE GÜVENDİKLERİNİ ANLATMAYA ÇALIŞTIM...

AKDENİZ'İ TİTRETEN TÜRK KORSANI SİNAN REİS

Sahibi: Veb Ofset İleri Matbaacılık A.Ş. adına Haldun SİMAVİ. Yazı İşleri Müdürü: Rahmi TURAN
Müessese Müdürü: Kemal KINACI İdare: Alay Köşkü Eryılmaz Sok. Cağaloğlu – İSTANBUL

AKDENIZ'İ TİTRETEN TÜRK KORSANI SİNAN REİS

KARA MURAT BASILDIĞI YER: Veb Ofset I Matbaası Alay Köşkü Eryılmaz Sokak ☎ 28 50 00
Neşredilen resimli romanların her hakkı Veb Ofset İleri Matbaacılık A.Ş.'ne aittir.

BU SIRADA SİNAN REİS.
DÜŞMAN YEDİ GEMİ İLE ÜZERİMİZE GELİYOR. NE YAPALIM?
TOP MENZİLİNE GİRDİKLERİ AN SALDIRACAĞIZ... İLK HEDEFİMİZ ŞU KÖHNE GEMİLER!
134
KORKUT'A HABER VERİN, VENEDİK GEMİLERİNİ BANA YAKLAŞTIRMASIN. BEN YANDAN DALIP TOPLARLA ONLARIN İŞİNİ BİTİRECEĞİM. SONRASI ALLAH KERİMDİR!
REİS'İM, KORKUT REİS SAVAŞA SÜLEYMAN REİS'İN DE KATILACAĞINI SÖYLÜYOR!
SÜLEYMAN REİS Mİ?! NEREDE?
ARKAMIZDA EFENDİM!..
BUNA SEVİNDİM!
KORKUT GELENLERİN SÜLEYMAN OLDUĞUNU NASIL ANLAMIŞ?
İŞARETLERİMDE BUNU DA SORDUM. SADECE «ARTIK ALTI GEMİMİZ OLDU» CEVABINI ALDIM...

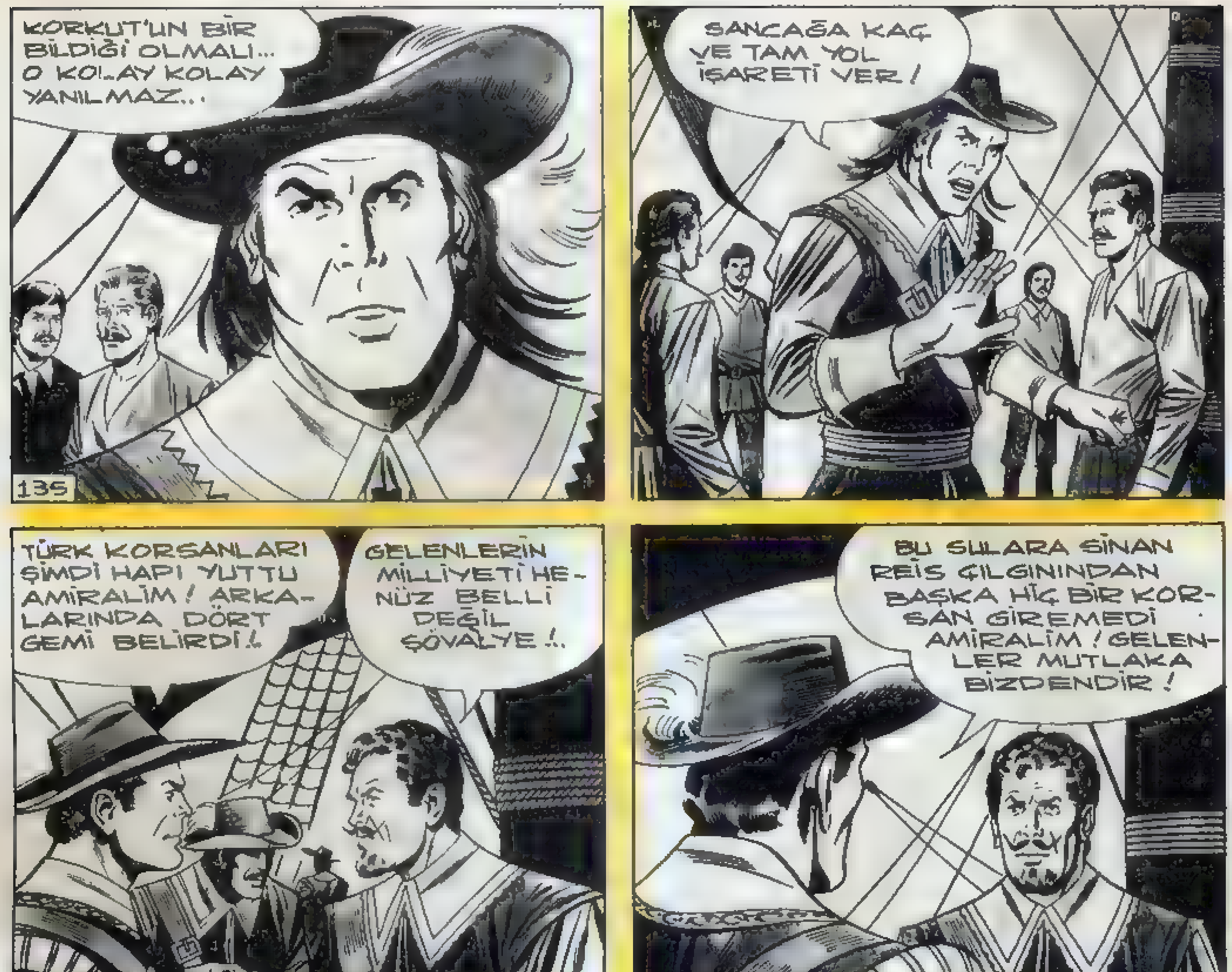

DEVAMI HAFTAYA

AKDENİZ'İ TİTRETEN TÜRK KORSANI SİNAN REİS

SİNAN REİS /ŞEYTAN KANI/

Çizen: Refet KARTAL

Sinan Reis, Akdeniz'de rastladığı bir geminin bütün yolcu ve mürettebatının vahşice öldürülmüş olduğunu görür. Katliamdan sadece bir kişi ağır yaralı olarak kurtulmuştur. Sinan Reis bu canavarlığı yapanları aramaya başlar ...

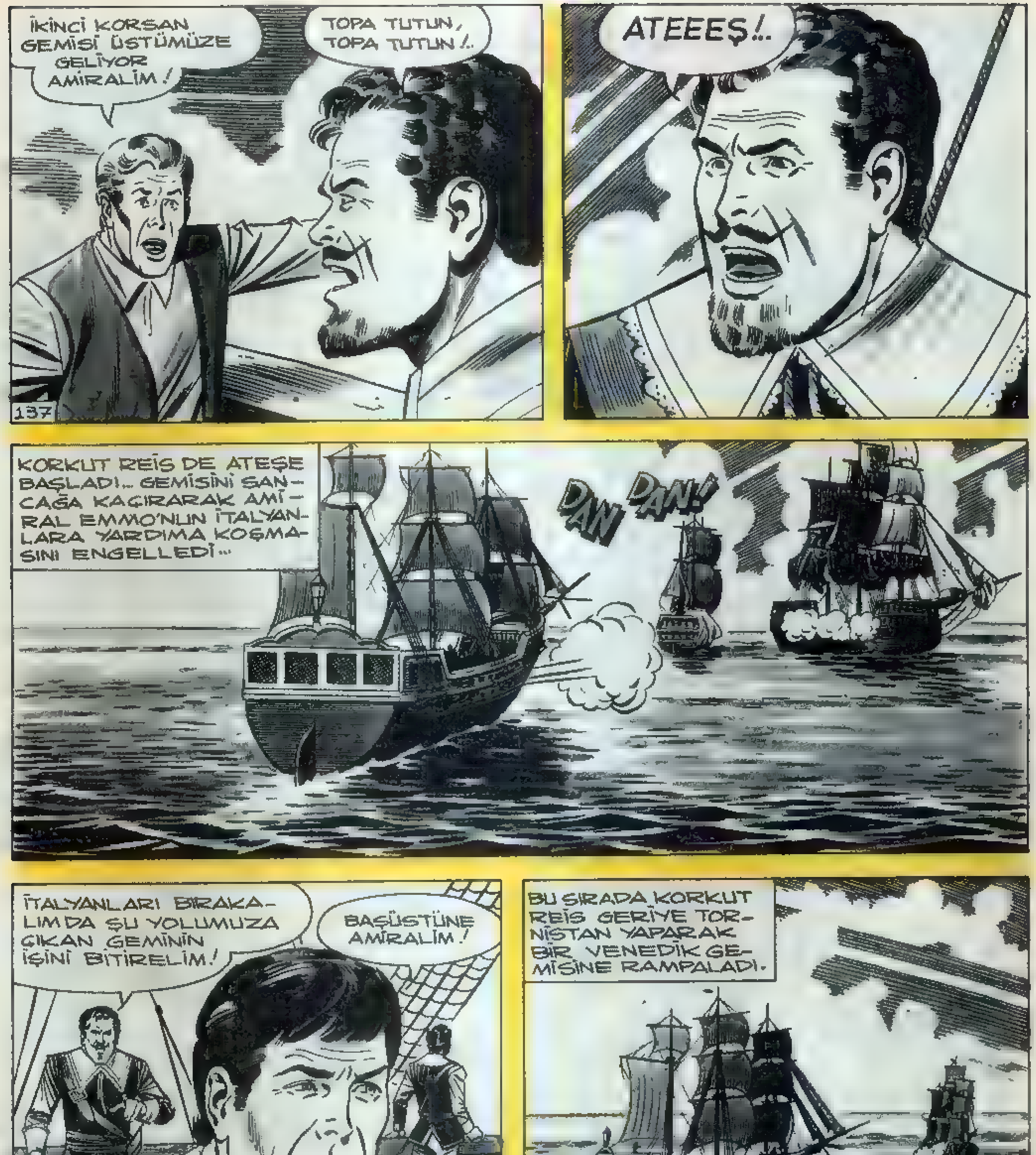

AKDENİZ'İ TİTRETEN TÜRK KORSANI SİNAN REİS

AKDENİZ'İ TİTRETEN TÜRK KORSANI SİNAN REİS

Sahibi: Veb Ofset İleri Matbaacılık A.Ş. adına Haldun SİMAVİ. Yazı İşleri Müdürü: Rahmi TURAN
Müessese Müdürü: Kemal KINACI İdare: Alay Köşkü Eryılmaz Sok. Cağaloğlu - İSTANBUL

AKDENİZ'İ TİTRETEN TÜRK KORSANI **SİNAN REİS**

KARA MURAT BASILDIĞI YER: Veb Ofset Matbaası Alay Köşkü Eryılmaz Sokak ☎ 28 50 00
Neşredilen resimli romanların her hakkı Veb Ofset İleri Matbaacılık A.Ş.'ne aittir.

SABAHLEYİN KORSAN GEMİLERİNİ GÖREMEYEN HALK, BİR BAYRAM HAVASINA GİRDİ.
YAŞASIN, GİTMİŞLER!..
KURTULDUK!..
140
YAŞASIN AMİRAL EMMO!..
HALKIN ARASINDA, SİNAN REİS'İN PEK UZAKTA OLMADIĞINI BELGELEYEN İKİ KİŞİ VARDI. SARI CAFER VE İDRİS!..
ŞU KALABALIKTAN SIYRILALIM...
İYİ OLUR!
YAHU CAFER, ŞU İNSANLARIN KOYUN SÜRÜSÜNDEN NE FARKI VAR?
KOYUNLARIN POSTU, BUNLARIN İSE GİYSİLERİ VAR!..
ULAN SENİN APTAL OLDUĞUNU SÖYLERLERDİ DE EN İYİ ARKADAŞIM OLDUĞUN İÇİN İNANMAK İSTEMEZDİM... BEN NEYİ ANLATMAK İSTİYORUM SEN NE SÖYLÜYORSUN?!
ŞAKA YAPTIM BE İDRİS! ELBETTE ANLADIM...

DEVAMI HAFTAYA

AKDENİZ'İ TİTRETEN TÜRK KORSANI **SİNAN REİS**

SİNAN REİS /ŞEYTAN KANI/

Çizen: Refet KARTAL

Sinan Reis, Akdeniz'de rastladığı bir geminin bütün yolcu ve mürettebatının vahşice öldürülmüş olduğunu görür. Katliamdan sadece bir kişi ağır yaralı olarak kurtulmuştur. Sinan Reis bu canavarlığı yapanları aramaya başlar ...

AKDENİZ'İ TİTRETEN TÜRK KORSANI SİNAN REİS

AKDENİZ'İ TİTRETEN TÜRK KORSANI SİNAN REİS

Sahibi: Veb Ofset İleri Matbaacılık A.Ş. adına Haldun SIMAVI. Yazı İşleri Müdürü: Rahmi TURAN
Müessese Müdürü: Kemal KINACI İdare: Alay Köşkü Eryılmaz Sok. Cağaloğlu - İSTANBUL

AKDENİZ'İ TİTRETEN TÜRK KORSANI SİNAN REİS

BASILDIĞI YER: Veb Ofset I Matbaası Alay Köşkü Eryılmaz Sokak ☎ 28 50 00
Neşredilen resimli romanların her hakkı Veb Ofset İleri Matbaacılık A.Ş.'ne aittir.

AKDENİZ'İ TİTRETEN TÜRK KORSANI SİNAN REİS

DEVAMI HAFTAYA

AKDENİZ'İ TİTRETEN TÜRK KORSANI **SİNAN REİS**

SİNAN REİS

Çizen: Refet KARTAL

Sinan Reis, Akdeniz'de rastladığı bir geminin bütün yolcu ve mürettebatının vahşice öldürülmüş olduğunu görür. Katliamdan sadece bir kişi ağır yaralı olarak kurtulmuştur. Sinan Reis bu canavarlığı yapanları aramaya başlar ...

HIZINI ALAMAYAN ŞÖVALYE, KALABALIĞA DALDI...
OH!
149
REZİL OLDUM. BU ADAMI HEMEN ÖLDÜRMELİYİM...
ŞÖVALYE DİYAKÜS ANİDEN FIRLAYARAK İKİNCİ VE BU GÜNE KADAR YÜZDE DOKSANI ÖLÜMLE BİTEN ÖZEL SALDIRISINI YAPTI. KENDİNİ SOLA ATARAK KILICINI SAĞDAN SAVURAN ŞÖVALYE, İDRİS'İN GÖĞSÜNÜ BAŞTAN AŞAĞI ÇİZDİ...
AMAN ALLAHIM!.. İDRİS'İ GAFİL AVLADI... BU SAHNEYE BAKAMIYACAĞIM...
ÇOK ŞÜKÜR! BİR ŞEY OLMAMIŞ...
KOLLA KENDİNİ ŞÖVALYE! SANA BİLMEDİĞİN BİR NUMARA GÖSTERECEĞİM VE OYUN BİTECEK!..
AAA!.. DİYAKÜS'ÜN KILICI FIRLADI...
ELİNDEN SÖKTÜ ALDI!..
HAYRET!

SİNAN REİS

Sahibi-Veb Ofset ve Matbaacılık A.S. adına Haldun SIMAVI. Yazı İşleri Müdürü: Rahmi TURAN
Müessese Müdürü: Kemal KINACI İdare: Alay Köşkü Eryılmaz Sok. Cagaloglu - İSTANBUL

AKDENİZ'İ TİTRETEN TÜRK KORSANI SİNAN REİS

KARA MURAT BASILDIĞI YER: Veb Ofset | Matbaası Alay Köşkü Eryılmaz Sokak ☎ 28 50 00
Neşredilen resimli romanların her hakkı Veb Ofset İleri Matbaacılık A.Ş.'ne aittir.

AKDENİZ'İ TİTRETEN BİR KORSAN SİNAN REİS

DEVAMI HAFTAYA

SİNAN REİS

SİNAN REİS /ŞEYTAN KANI/

Çizen: Refet KARTAL

Sinan Reis, Akdeniz'de rastladığı bir geminin bütün yolcu ve mürettebatının vahşice öldürülmüş olduğunu görür. Katliamdan sadece bir kişi ağır yaralı olarak kurtulmuştur. Sinan Reis bu canavarlığı yapanları aramaya başlar ...

AKDENİZ'İ TİTRETEN TÜRK KORSANI **SİNAN REİS**

AKDENİZ'İ TİTRETEN TÜRK KORSANI SİNAN REİS

Sahibi: Veb Ofset İleri Matbaacılık A.Ş. adına Haldun SİMAVİ. Yazı İşleri Müdürü: Rahmi TURAN
Müessese Müdürü: Kemal KINACI İdare: Alay Köşkü Eryılmaz Sok. Cağaloğlu - İSTANBUL

AKDENİZ'İ TİTRETEN TÜRK KORSANI SİNAN REİS

KARA MURAT BASILDIĞI YER: Veb Ofset I Matbaası Alay Köşkü Eryılmaz Sokak ☎ 28 50 00
Neşredilen resimli romanların her hakkı Veb Ofset İleri Matbaacılık A.Ş.'ne aittir.

AKDENİZ'İ TİTRETEN TÜRK KORSANI SİNAN REİS

DEVAMI HAFTAYA

AKDENİZ'İ TİTRETEN TÜRK KORSANI SİNAN REİS

SİNAN REİS /ŞEYTAN KANI/

Çizen: Refet KARTAL

Sinan Reis, Akdeniz'de rastladığı bir geminin bütün yolcu ve mürettebatının vahşice öldürülmüş olduğunu görür. Katliamdan sadece bir kişi ağır yaralı olarak kurtulmuştur. Sinan Reis bu canavarlığı yapanları aramaya başlar ...

AKDENİZ'İ TİTRETEN TÜRK KORSANI SİNAN REİS

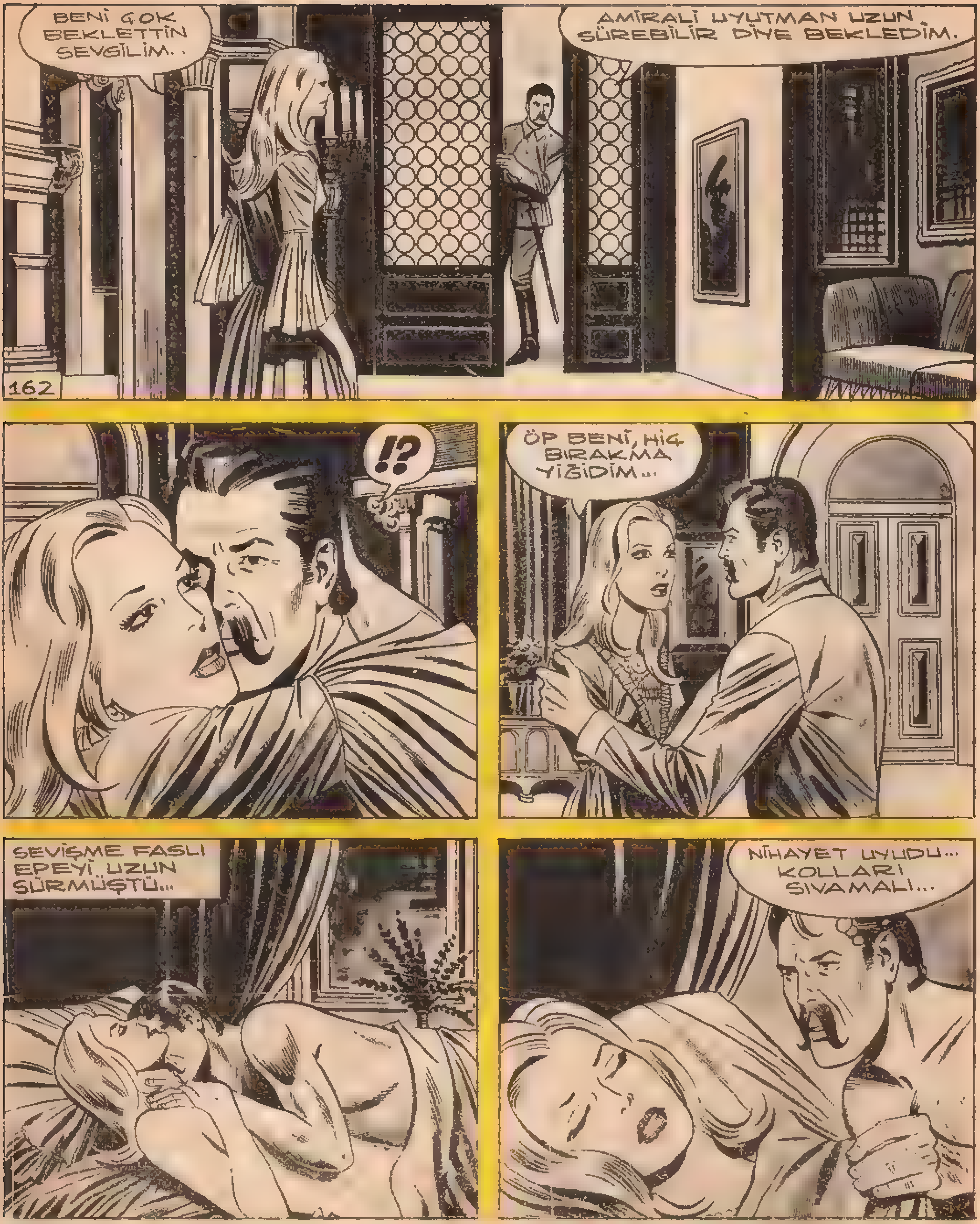

SİNAN REİS

Sahibi-Veb ... TURAN
Müessese Müdürü Kemal ... Eryılmaz Sok. ... İSTANBUL

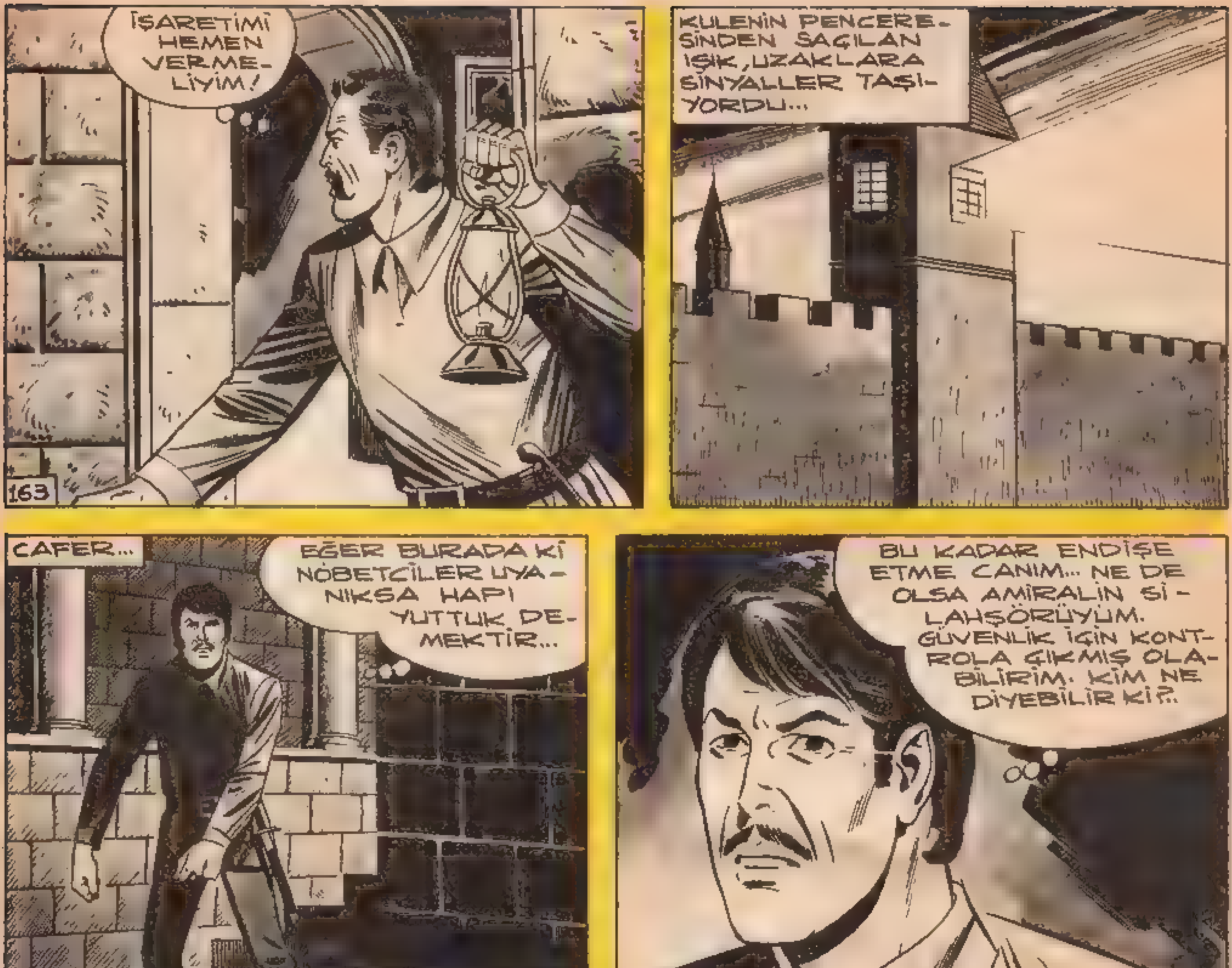

SİNAN REİS

BASILDIĞI YER Veb Ofset İ Matbaası Alay Köşkü Eryılmaz Sokak ☎ 28 50 00
Neşredilen resimli romanların her hakkı Veb Ofset İleri Matbaacılık A.Ş.'ne aittir.

İÇERİDEN IŞIK SIZIYOR. EVET, SESLER DE GELİYOR... EN AZINDAN İKİ NÖBETÇİ OLMALI...
164
ÖBÜR KAPIYI YOKLAMALIYIM...
OH, BUNLAR SIZMIŞLAR. İŞİM KOLAYLAŞTI...
DAHA RAHAT UYUMANIZ İÇİN..!
HIK!
CAFER, KÜÇÜK BİR DEMİR KAPIYI AÇARAK KALEDEN DIŞARI ÇIKTI. DENİZ KOKUSUNU DOYA DOYA CİĞERLERİNE ÇEKTİKTEN SONRA GERİ DÖNEREK AÇIK DURAN KAPIDAN IŞIK TUTTU...
TÜRK KORSANI SİNAN REİS

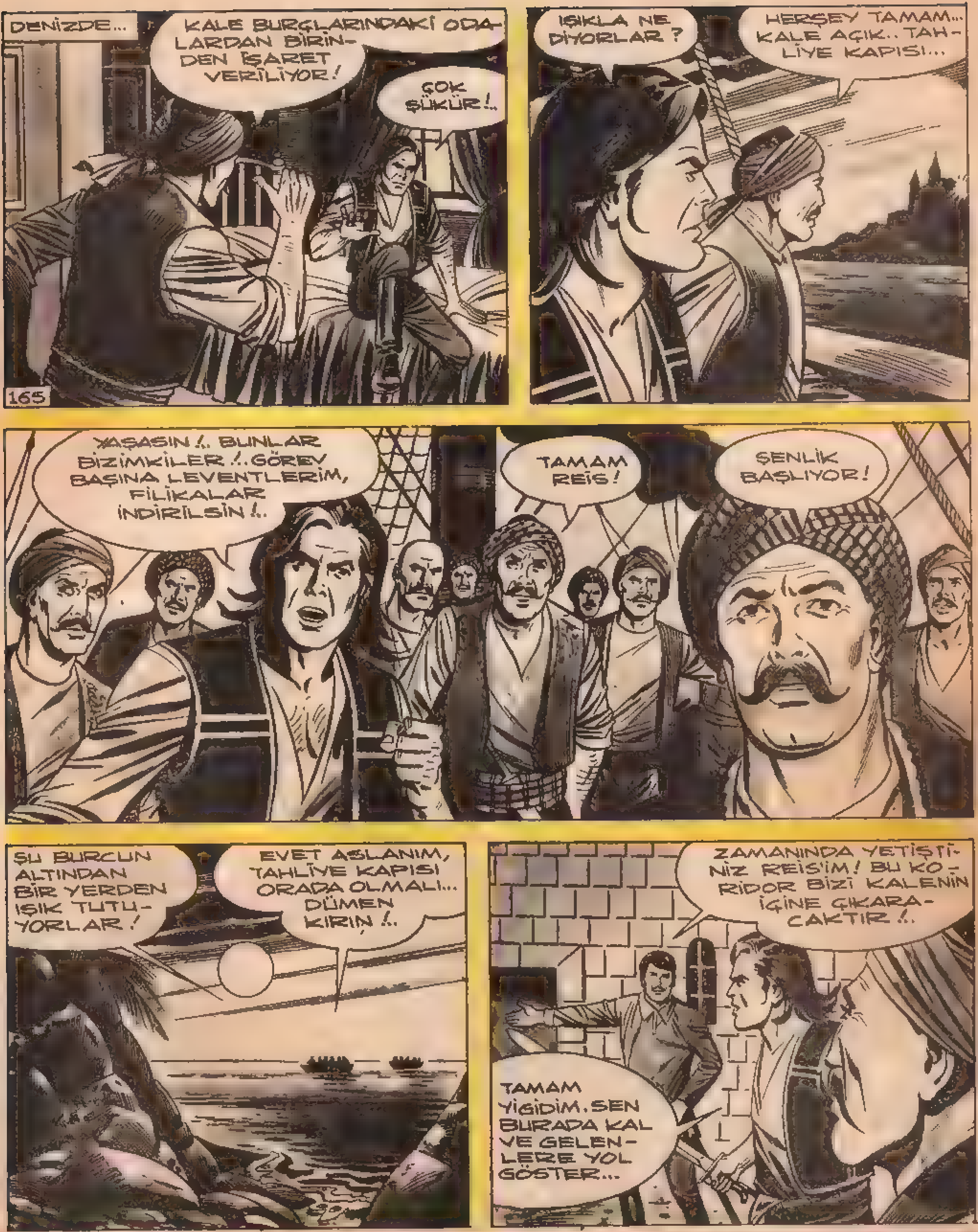

DEVAMI HAFTAYA

SİNAN REİS

SİNAN REİS /ŞEYTAN KANI/

Çizen: Refet KARTAL

Sinan Reis, Akdeniz'de rastladığı bir geminin bütün yolcu ve mürettebatının vahşice öldürülmüş olduğunu görür. Katliamdan sadece bir kişi ağır yaralı olarak kurtulmuştur. Sinan Reis bu canavarlığı yapanları aramaya başlar ...

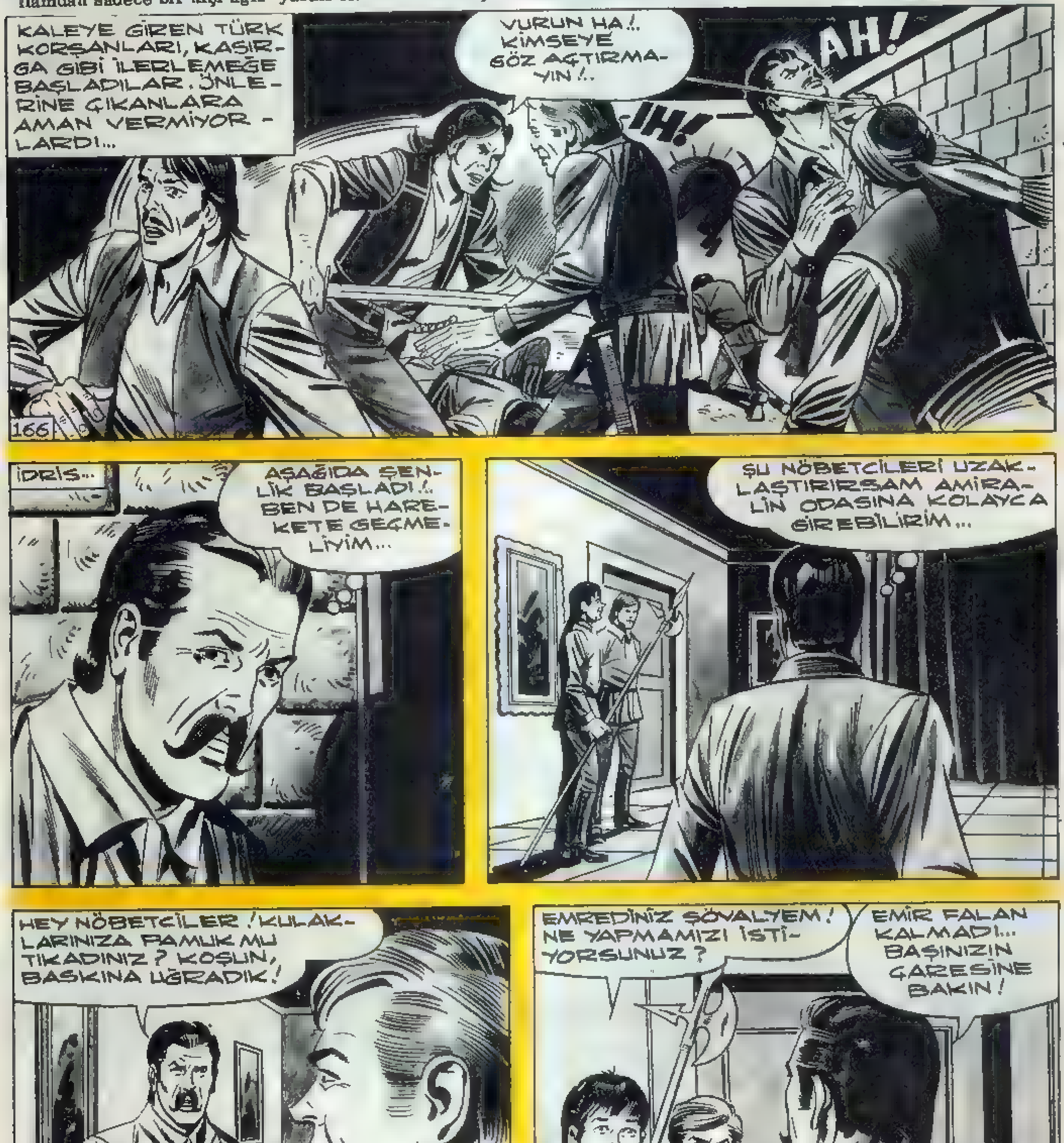

AKDENİZ'İ TİTRETEN TÜRK KORSANI SİNAN REİS

AKDENİZ'İ TİTRETEN TÜRK KORSANI SİNAN REİS

Kara Murat
Sahibi: Veb Ofset İleri Matbaacılık A.Ş. adına Haldun SIMAVI. Yazı İşleri Müdürü: Rahmi TURAN
Müessese Müdürü: Kemal KINACI İdare: Alay Köşkü Eryılmaz Sok. Cağaloğlu - İSTANBUL

AKDENİZ'İ TİTRETEN TÜRK KORSANI SİNAN REİS

Kara Murat BASILDIĞI YER.Veb Ofset I Matbaası Alay Köşkü Eryılmaz Sokak ☎ 28 50 00
Neşredilen resimli romanların her hakkı Veb Ofset İleri Matbaacılık A.Ş.'ne aittir.

NASIL OLACAK BU?
BURALARDA GİZLİ BİR GEÇİT VAR... YERİNİ ANCAK O BİLİR...
BAK, BU İYİ!
ŞU KAPININ ARKASINI DOLDURALIM... GÜRÜLTÜLER YAKLAŞIYOR.
ŞUNLARIN ÜÇÜNÜ DE HAKLAMALI!
HELE ŞU ADAM AYILSIN DA GİZLİ GEÇİT NEREDEYMİŞ ONU ÖĞRENEYİM, İŞLERİNİ SONRA DA BİTİRİRİM...
YÜZBAŞIM, AMİRALİM UYANIYOR!
OF, NE OLDU BANA? SİZLER KİMSİNİZ?
BENİM, ELONORA VE DOSTLARIN!
BURADA İŞİNİZ NE?
KORSANLAR KALEYE HÜCUM ETTİLER. AZ SONRA BURADA OLURLAR.

DEVAMI HAFTAYA

AKDENİZ'İ TİTRETEN TÜRK KORSANI **SİNAN REİS**

SİNAN REİS /ŞEYTAN KANI/

Çizen: Refet KARTAL

Sinan Reis, Akdeniz'de rastladığı bir geminin bütün yolcu ve mürettebatının vahşice öldürülmüş olduğunu görür. Katliamdan sadece bir kişi ağır yaralı olarak kurtulmuştur. Sinan Reis bu canavarlığı yapanları aramaya başlar ...

AKDENİZ'İ TİTRETEN TÜRK KORSANI SİNAN REİS

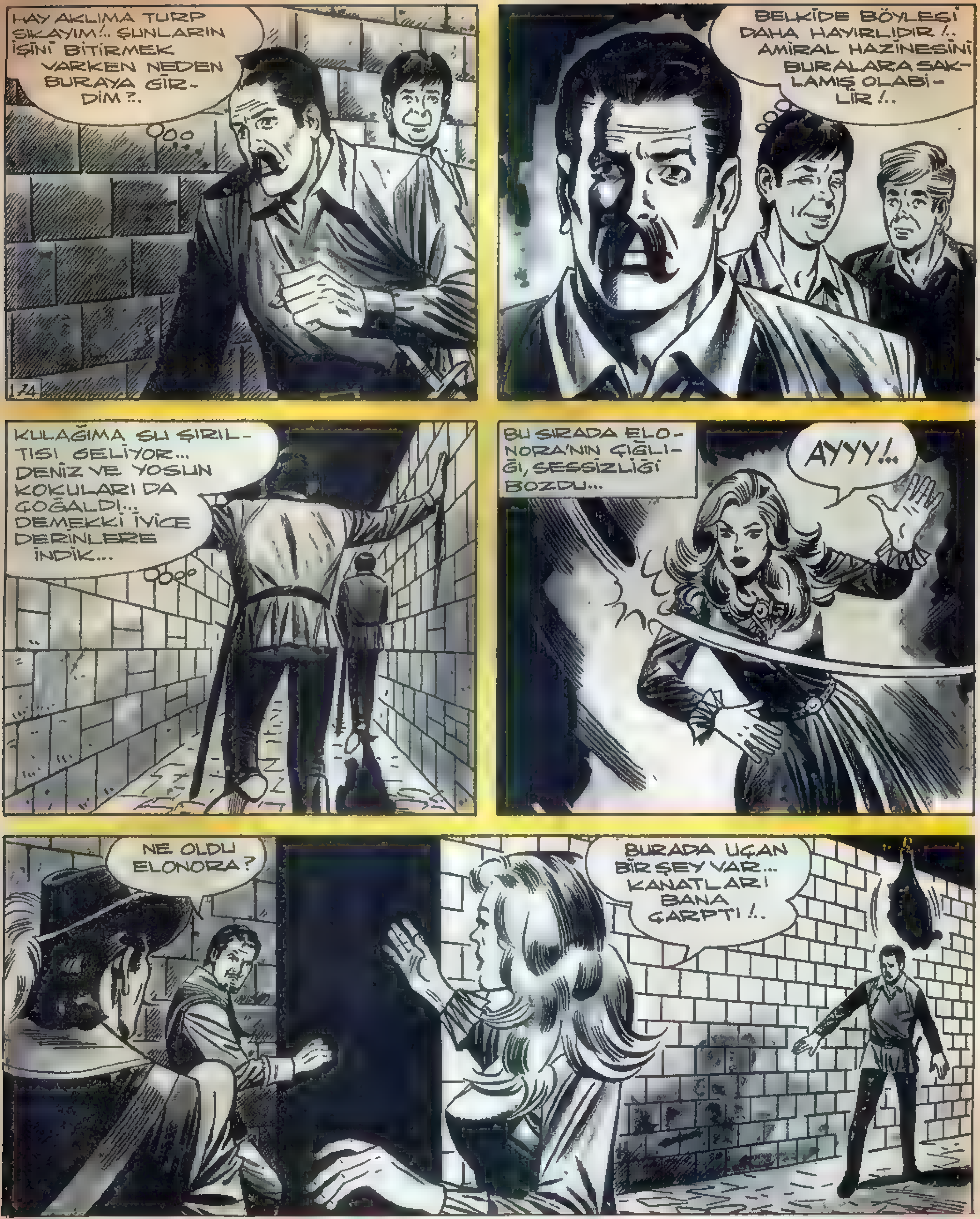

AKDENİZ'İ TİTRETEN TÜRK KORSANI SİNAN REİS

KARA MURAT
Sahibi: Veb Ofset İleri Matbaacılık A.Ş. adına Haldun SIMAVI. Yazı İşleri Müdürü: Rahmi TURAN
Müessese Müdürü: Kemal KINACI İdare: Alay Köşkü Eryılmaz Sok. Cağaloğlu - İSTANBUL

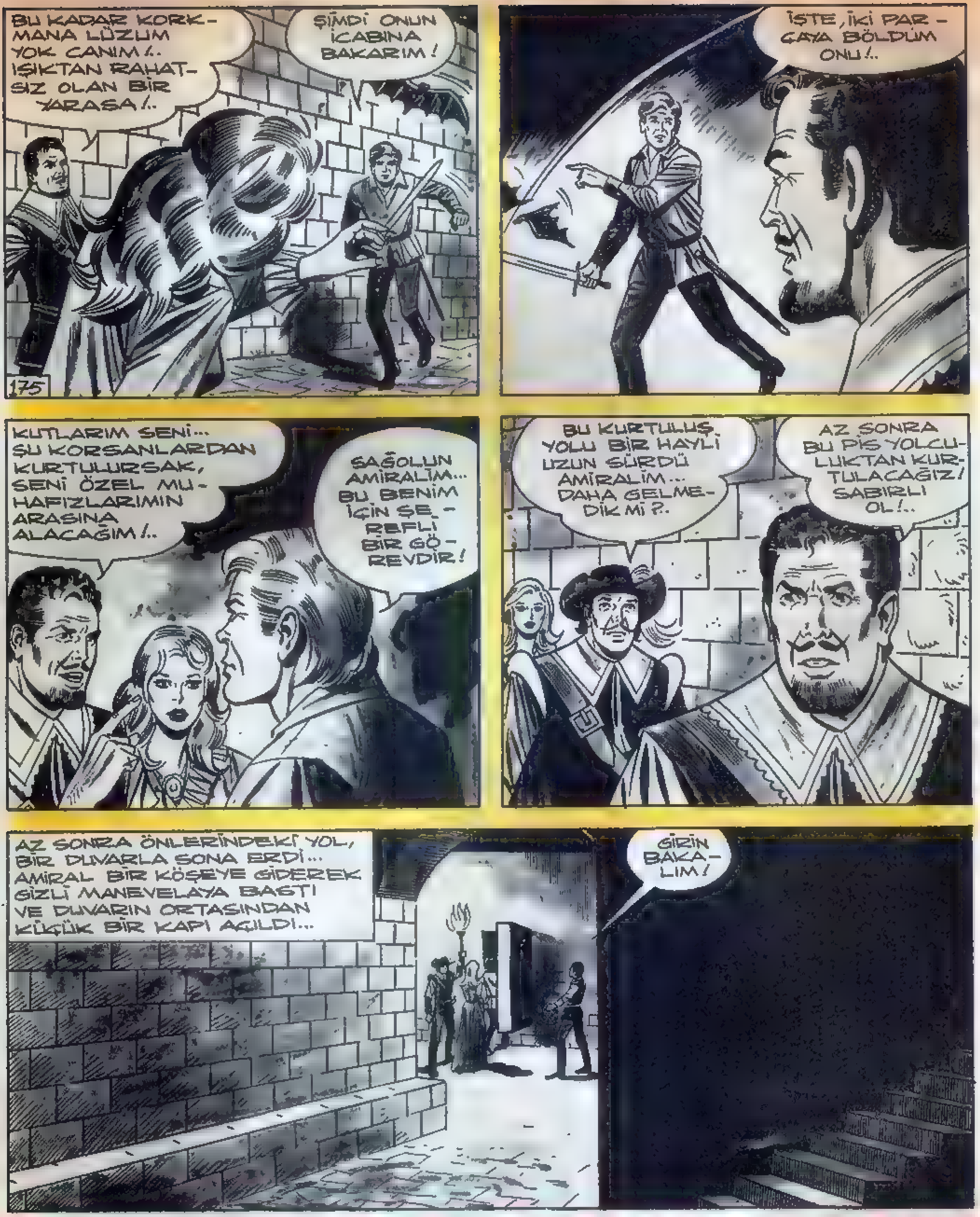

AKDENİZ'İ TİTRETEN TÜRK KORSANI SİNAN REİS

KARA MURAT BASILDIĞI YER: Veb Ofset I Matbaası Alay Köşkü Eryılmaz Sokak ☎ 28 50 00
Neşredilen resimli romanların her hakkı Veb Ofset İleri Matbaacılık A.Ş.'ne aittir.

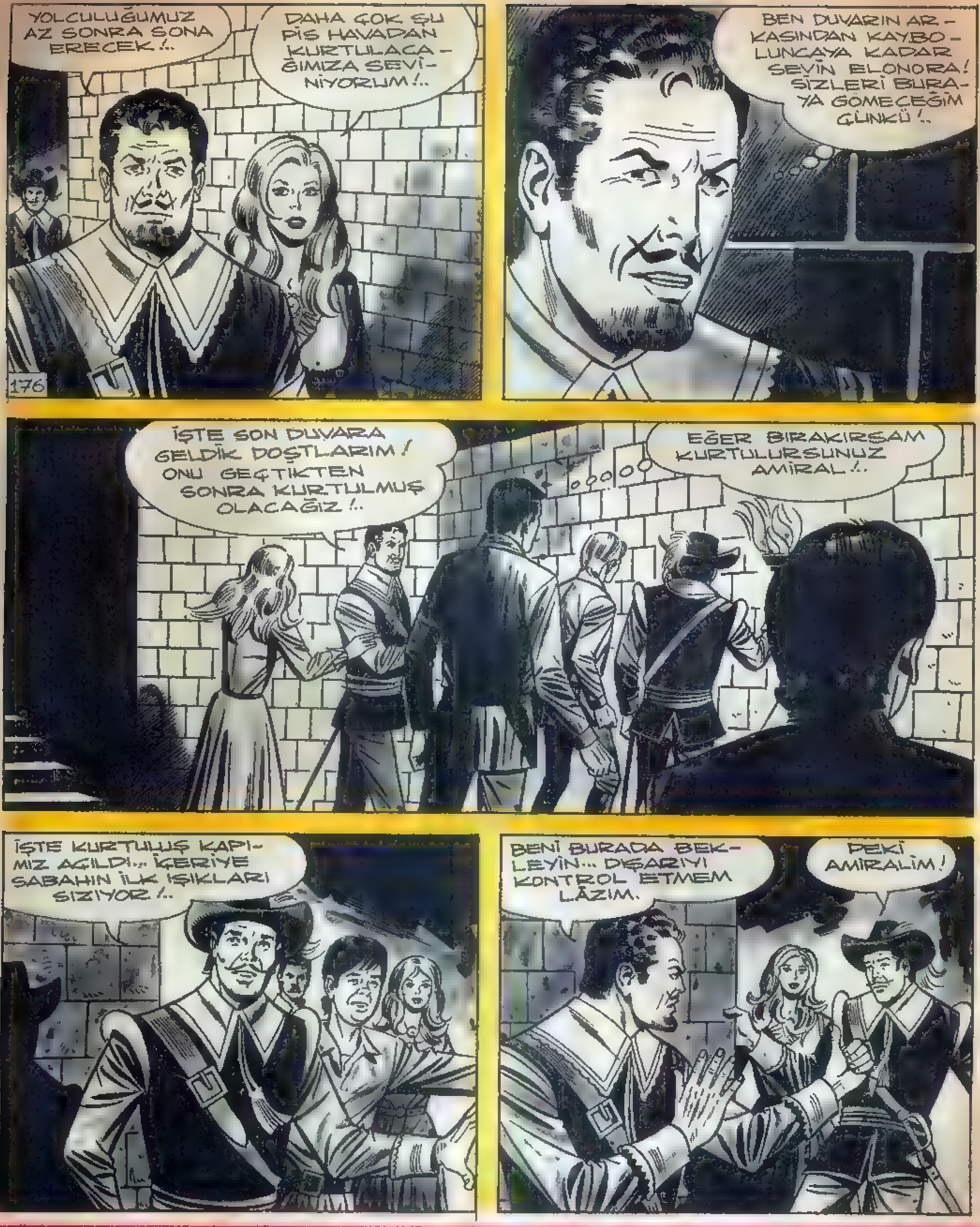

AKDENİZ'İ TİTRETEN TÜRK KORSANI SİNAN REİS

DEVAMI HAFTAYA

AKDENİZ'İ TİTRETEN TÜRK KORSANI **SİNAN REİS**

SİNAN REİS /ŞEYTAN KANI/

Çizen: Refet KARTAL

Sinan Reis, Akdeniz'de rastladığı bir geminin bütün yolcu ve mürettebatının vahşice öldürülmüş olduğunu görür. Katliamdan sadece bir kişi ağır yaralı olarak kurtulmuştur. Sinan Reis bu canavarlığı yapanları aramaya başlar ...

AKDENİZ'İ TİTRETEN TÜRK KORSANI **SİNAN REİS**

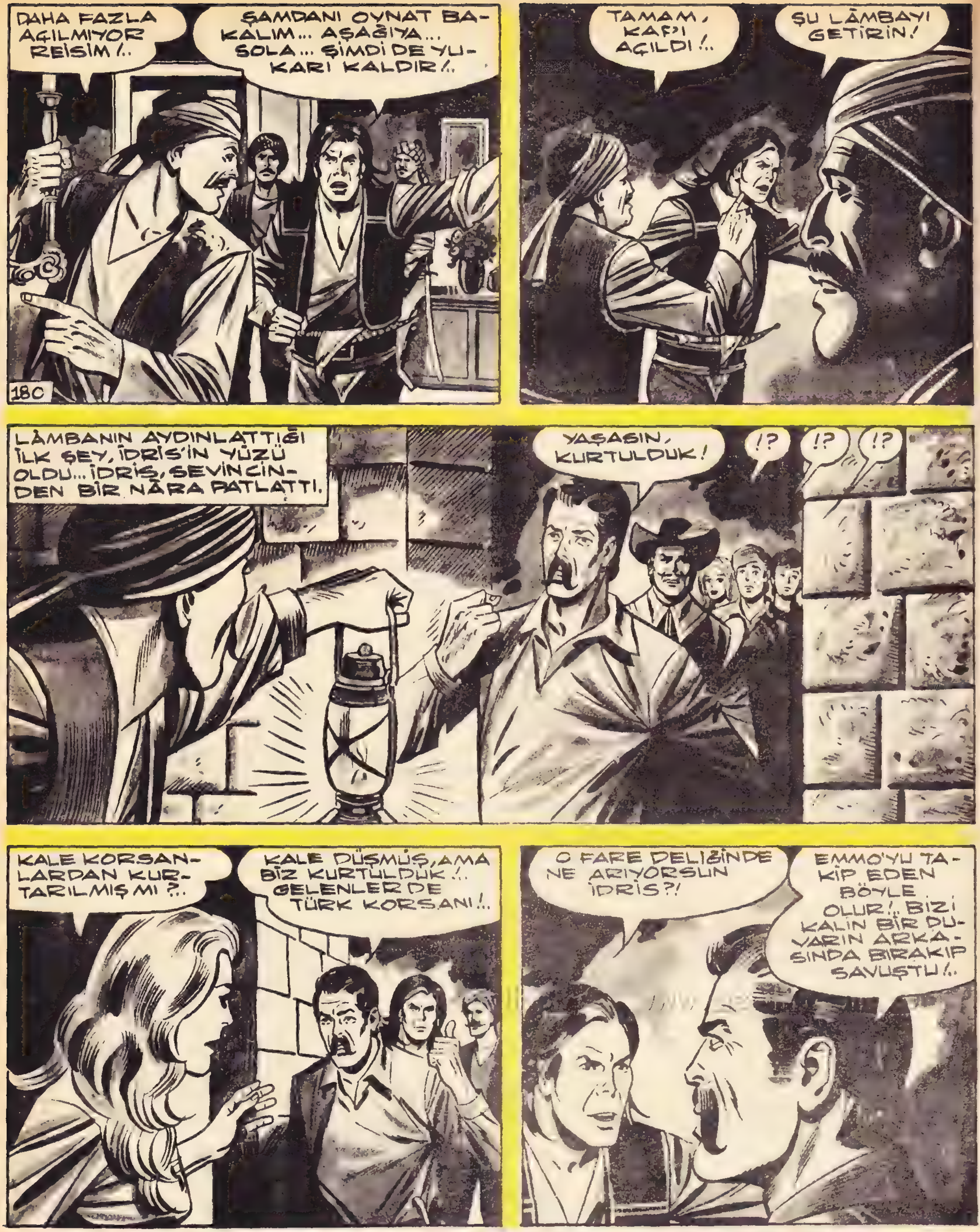

AKDENIZ'İ TİTRETEN TÜRK KORSANI SİNAN REİS

Sahibi: Veb Ofset İleri Matbaacılık A.S. adına Haldun SİMAVİ. Yazı İşleri Müdürü: Rahmi TURAN.

AKDENİZ'İ TİTRETEN TÜRK KORSANI **SİNAN REİS**

KARA MURAT BASILDIĞI YER: Veb Ofset I Matbaası Alay Köşkü Eryılmaz Sokak ☎ 28 50 00
Neşredilen resimli romanların her hakkı Veb Ofset İleri Matbaacılık A. Ş. 'ne aittir.

AKDENİZ'İ TİTRETEN TÜRK KORSANI SİNAN REİS

DEVAMI HAFTAYA

AKDENIZ'İ TİTRETEN TÜRK KORSANI SİNAN REİS

SİNAN REİS /ŞEYTAN KANI/

Çizen: Refet KARTAL

Sinan Reis, Akdeniz'de rastladığı bir geminin bütün yolcu ve mürettebatının vahşice öldürülmüş olduğunu görür. Katliamdan sadece bir kişi ağır yaralı olarak kurtulmuştur. Sinan Reis bu canavarlığı yapanları aramaya başlar ...

185
YANLIŞ YOLA GİRDİM... ŞİMDİYE KADAR ÇOKTAN MAĞARAYA ÇIKMIŞ OLMALIYDIM... BURASI DAHA HAVASIZ!..
KOLLARIMDA KUVVET KALMADI... VAY CANINA!.. BİR MAĞARA DA BURADA VAR!..
BU YOL BELKİ BENİ DİĞER MAĞARAYA GÖTÜRÜR... NEDE OLSA NEFES ALMADAN YÜZMEKTEN İYİDİR!..
HEYYY, BULDUM!..
İŞTE AMİRAL EMMO'NUN HAZİNESİ!.. ŞEYTAN HERİF!.. NEREYE GİZLEMİŞ!?

AKDENİZ'İ TİTRETEN TÜRK KORSANI SİNAN REİS

Sahibi: Veb Ofset İleri Matbaacılık A.Ş. adına Haldun SIMAVİ. Yazı İşleri Müdürü: Rahmi TURAN
Müessese Müdürü: Kemal KINACI İdare: Alay Köşkü Eryılmaz Sok. Cağaloğlu - İSTANBUL

AKDENİZ'İ TİTRETEN TÜRK KORSANI SİNAN REİS

KARA MURAT BASILDIĞI YER: Veb Ofset I Matbaası Alay Köşkü Eryılmaz Sokak ☎ 28 50 00
Neşredilen resimli romanların her hakkı Veb Ofset İleri Matbaacılık A.Ş.'ne aittir.

AKDENİZ'İ TİTRETEN TÜRK KORSANI SİNAN REİS

AKDENİZ'İ TİTRETEN TÜRK KORSANI SİNAN REİS

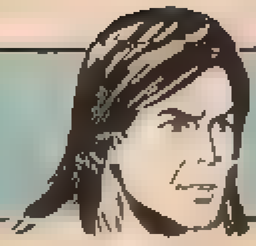

SİNAN REİS

Çizen. Refet KARTAL

Sinan Reis, Akdeniz'de rastladığı bir geminin bütün yolcu ve mürettebatının vahşice öldürülmüş olduğunu görür. Katliamdan sadece bir kişi ağır yaralı olarak kurtulmuştur. Sinan Reis bu canavarlığı yapanları aramaya başlar ...

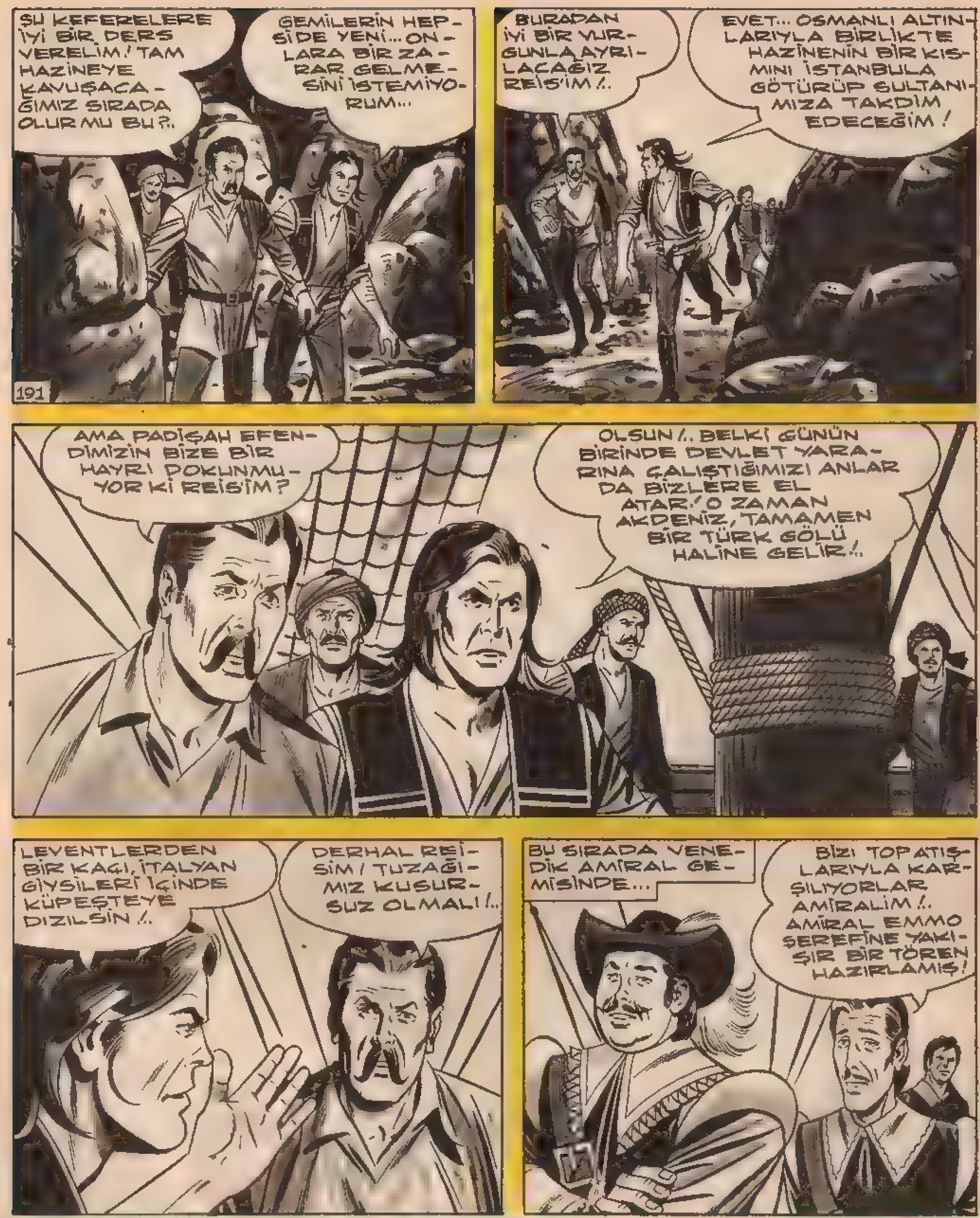

ŞU KEFERELERE İYİ BİR DERS VERELİM! TAM HAZİNEYE KAVUŞACAĞIMIZ SIRADA OLUR MU BU?!.
GEMİLERİN HEPSİ DE YENİ... ONLARA BİR ZARAR GELMESİNİ İSTEMİYORUM...
191
BURADAN İYİ BİR VURGUNLA AYRILACAĞIZ REİSİM!.
EVET... OSMANLI ALTINLARIYLA BİRLİKTE HAZİNENİN BİR KISMINI İSTANBULA GÖTÜRÜP SULTANIMIZA TAKDİM EDECEĞİM!
AMA PADİŞAH EFENDİMİZİN BİZE BİR HAYRI DOKUNMUYOR Kİ REİSİM?
OLSUN!. BELKİ GÜNÜN BİRİNDE DEVLET YARARINA ÇALIŞTIĞIMIZI ANLAR DA BİZLERE EL ATAR! O ZAMAN AKDENİZ, TAMAMEN BİR TÜRK GÖLÜ HALİNE GELİR!.
LEVENTLERDEN BİR KAÇI, İTALYAN GİYSİLERİ İÇİNDE KÜPEŞTEYE DİZİLSİN!.
DERHAL REİSİM! TUZAĞIMIZ KUSURSUZ OLMALI!..
BU SIRADA VENEDİK AMİRAL GEMİSİNDE...
BİZİ TOP ATIŞLARIYLA KARŞILIYORLAR AMİRALİM!. AMİRAL EMMO ŞEREFİNE YAKIŞIR BİR TÖREN HAZIRLAMIŞ!

SİNAN REİS

AKDENİZ'İ TİTRETEN TÜRK KORSANI SİNAN REİS

Sahibi: Veb Ofset İleri Matbaacılık A.Ş. adına Haldun SİMAV: Yazı İşleri Müdürü: Rahmi TURAN
Müessese Müdürü: Kemal KINACI İdare: Alay Köşkü Eryılmaz Sok. Cağaloğlu - İSTANBUL

AKDENİZ'İ TİTRETEN TÜRK KORSANI **SİNAN REİS**

KARA MURAT BASILDIĞI YER: Veb Ofset I Matbaası Altay Köşkü Eryılmaz Sokak ☎ 28 50 00
Neşredilen resimli romanların her hakkı Veb Ofset İleri Matbaacılık A.Ş.'ne aittir.

ATEŞ EDEN GEMİNİN GÖNDERİNE BAKINIZ!.. SİNAN KORSANININ FORSUNU TAŞIYOR!..
KÖRFEZİN AĞZINI TUTAN BÜTÜN GEMİLER KORSAN BAYRAKLARIYLA DONATILDI!..
EYVAH, ŞİMDİ TAM ANLAMIYLA MAHVOLDUK!.. KALEYE DE KORSAN BAYRAĞI ÇEKİLDİ... BÜTÜN TOPLAR ÜZERİMİZE ÇEVRİLİ!..
ALÇAKLAR, BEN SİZE GÖSTERİRİM!..
HİÇ BİR ŞEY YAPAMAYIZ AMİRALİM... ŞU HALKIN ARASINDAN SIYRILANLARA BAK! BUNLAR TÜRK KORSANLARI!..
LÂNET OLSUN!.. NEREDEN GELDİK BURAYA, NASIL DÜŞTÜK BU TUZAĞA?!
BU SORUYA GÜR BİR SES CEVAP VERDİ... BU, SİNAN REİS'Dİ...
FAZLA ÜZÜLMEYİN AMİRAL!.. SÖZÜMÜZÜ DİNLEYENİN KILINA ZARAR GELMEYECEKTİR!..
KİMSİNİZ?
SİNAN REİS BU!

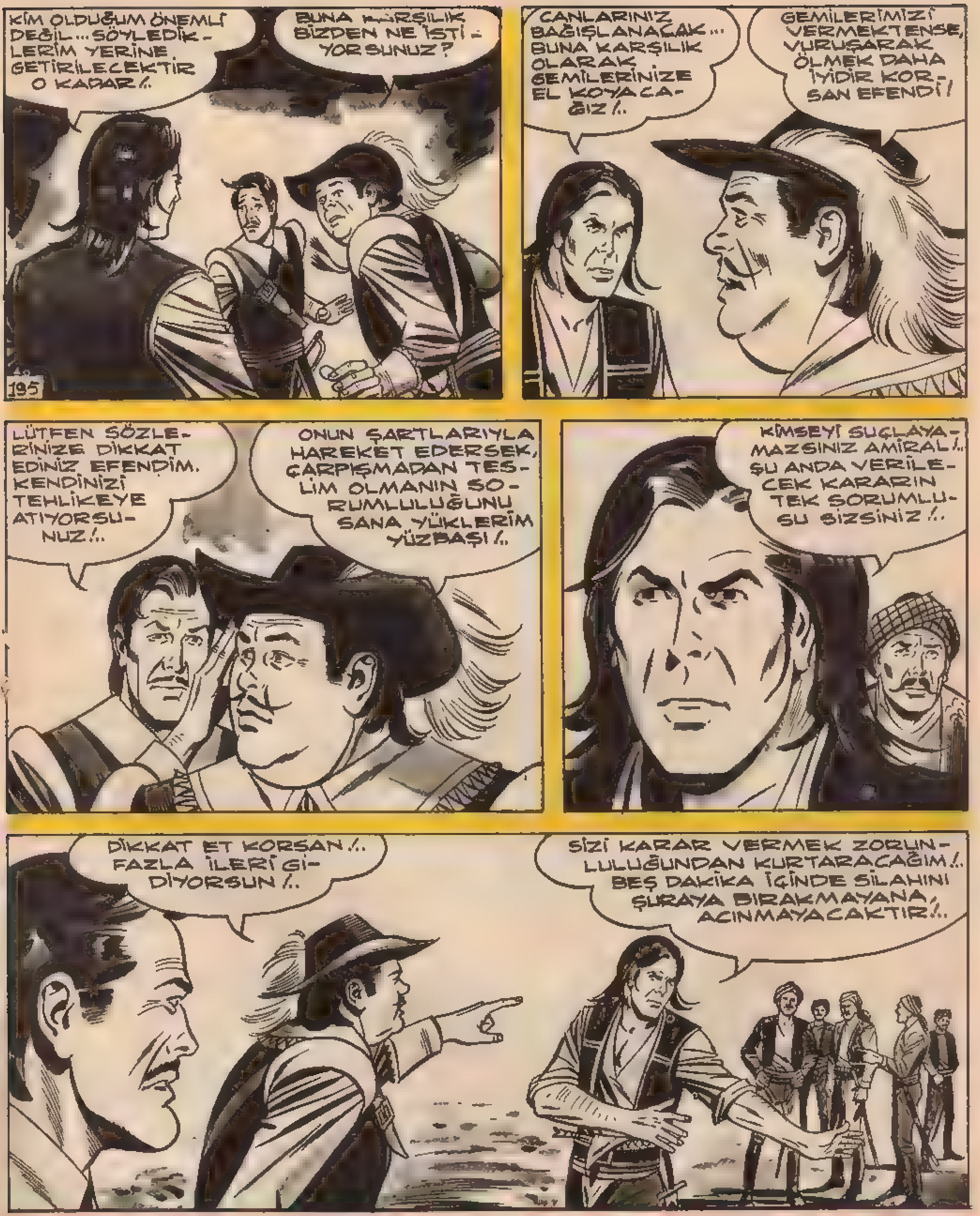

SİNAN REİS

DEVAMI HAFTAYA

SİNAN REİS /ŞEYTAN KANI/

Çizen: Refet KARTAL

Sinan Reis, Akdeniz'de rastladığı bir geminin bütün yolcu ve mürettebatının vahşice öldürülmüş olduğunu görür. Katliamdan sadece bir kişi ağır yaralı olarak kurtulmuştur. Sinan Reis bu canavarlığı yapanları aramaya başlar ...

AKDENİZ'İ TİTRETEN TÜRK KORSANI SİNAN REİS

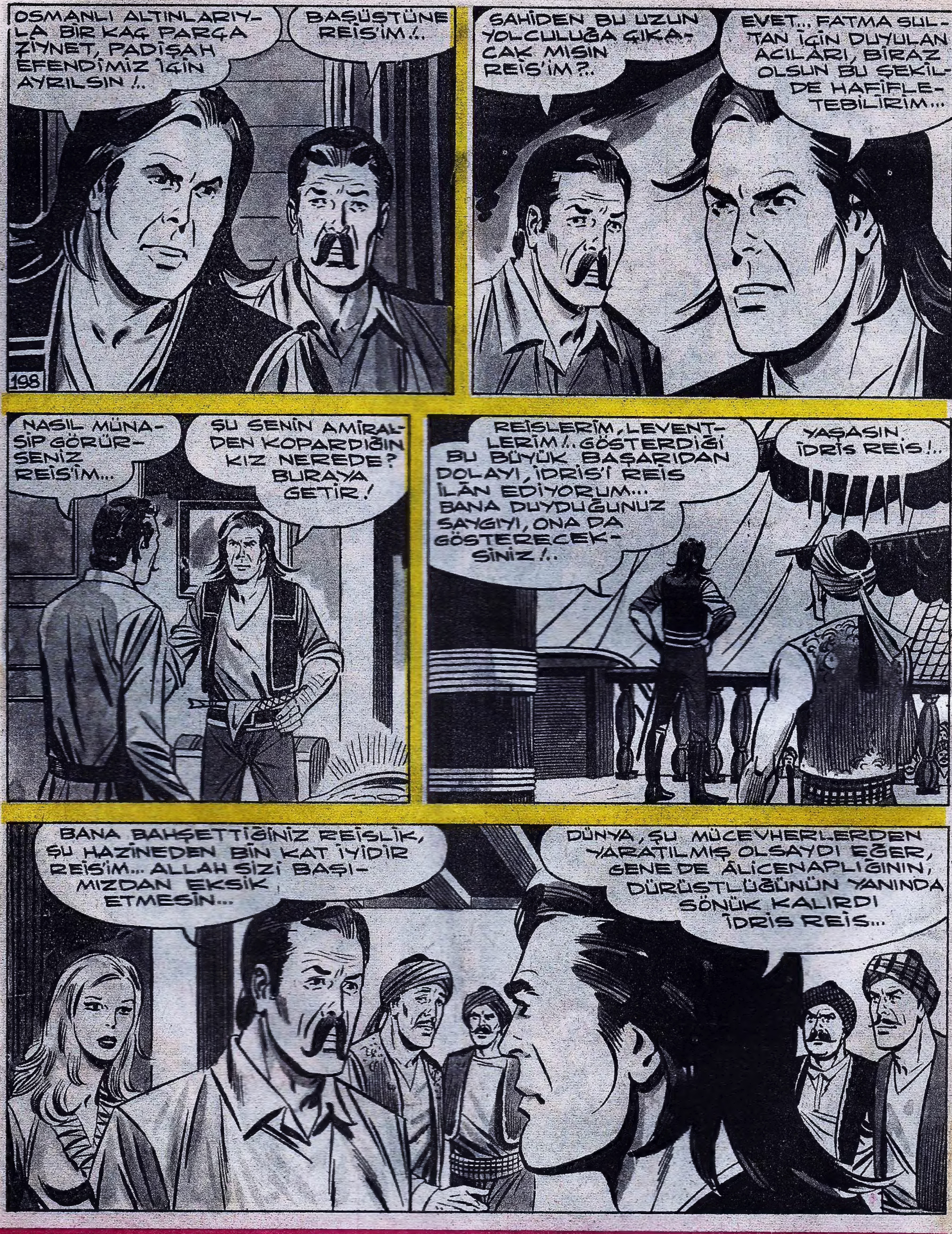

AKDENİZ'İ TİTRETEN TÜRK KORSANI **SİNAN REİS**

KARA MURAT V
Sahibi: Veb Ofset İleri Matbaacılık A.Ş. adına Haldun SIMAVI. Yazı İşleri Müdürü: Rahmi TURAN
Müessese Müdürü: Kemal KINACI İdare: Alay Köşkü Eryılmaz Sok. Cağaloğlu - İSTANBUL

SİNAN REİS ŞEYTAN KANI

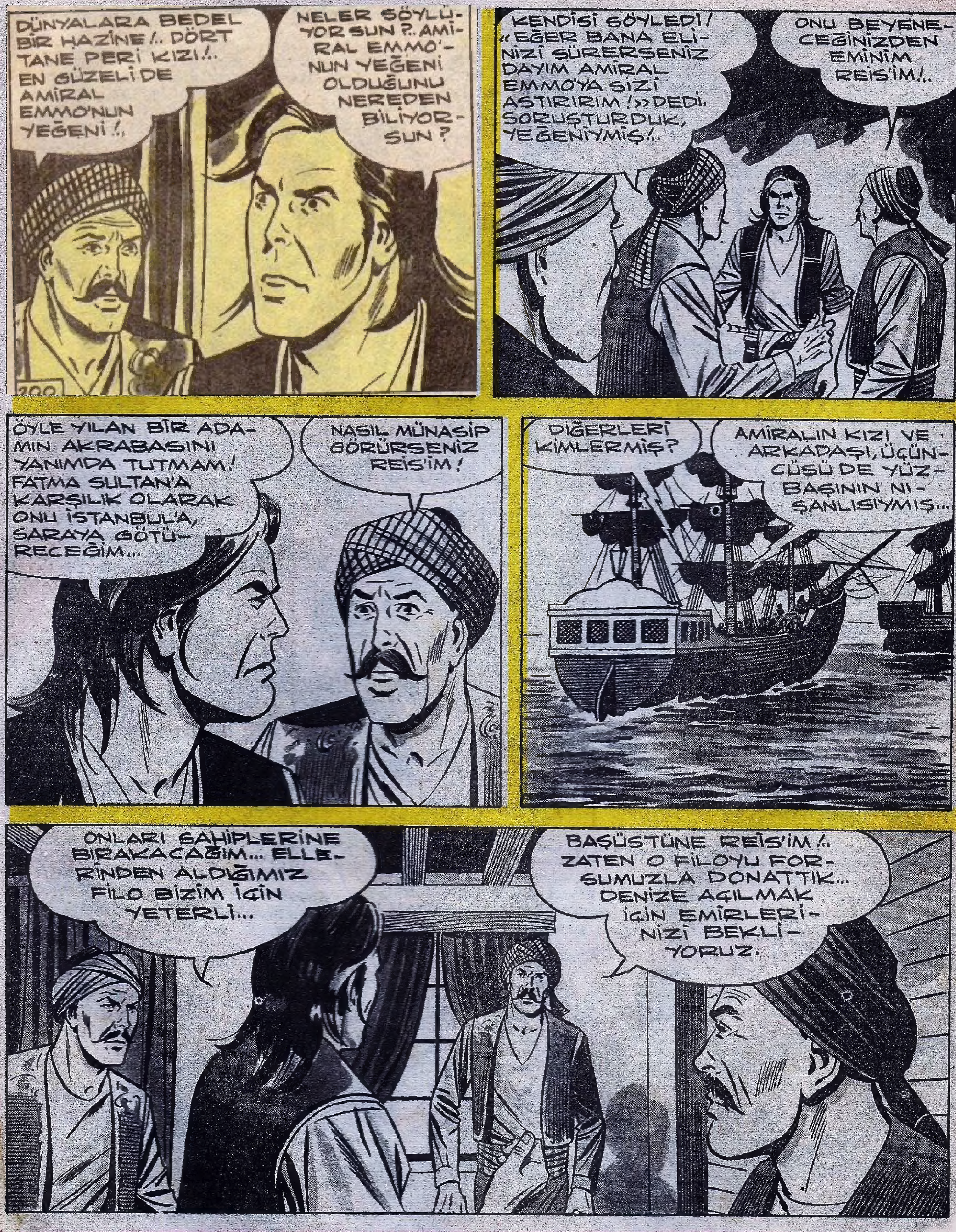

AKDENİZ'İ TİTRETEN TÜRK KORSANI **SİNAN REİS**

KARA MURAT BASILDIĞI YER: Veb Ofset I Matbaası Alay Köşkü Eryılmaz Sokak ☎ 28
Neşredilen resimli romanların her hakkı Veb Ofset İleri Matbaacılı

AKDENİZ'İ TİTRETEN TÜRK KORSANI **SİNAN REİS**